# 中部広域都市計画　用途地域の変更
# （読谷村決定）

## 総括図
## （大木南地区）
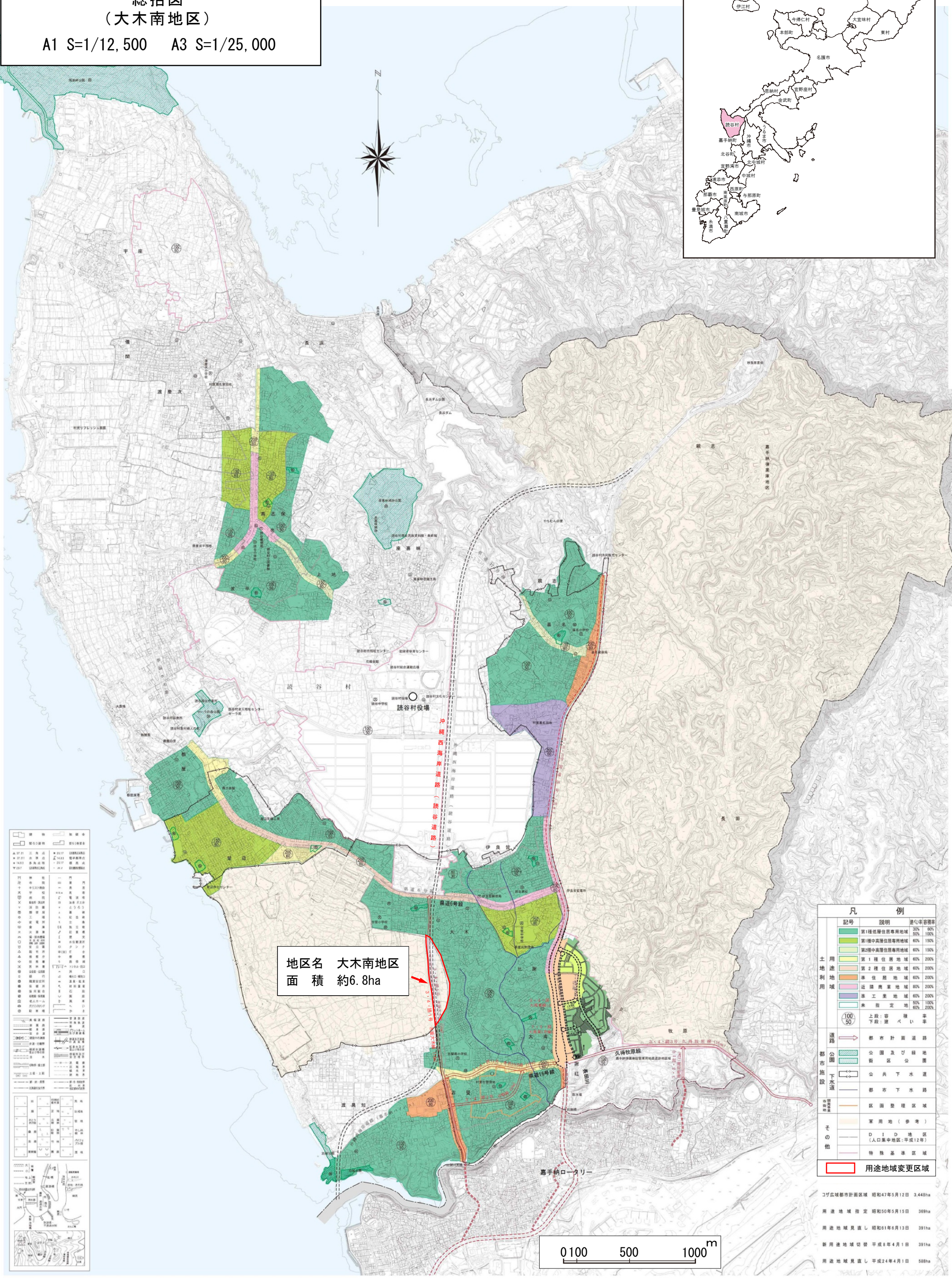
A1 S=1/12,500　A3 S=1/25,000