

特集

## 座喜味の力

【表紙の写真】  
座喜味集落の南東、県道12号線の下を流れる  
川沿いにある「ダッチンガー」

村のうごき (6月末現在 ※カッコ内は前月比)

人口 41,742 (-3)

男 20,550 (-5)

女 21,192 (+2)

世帯数 17,062 (+15)

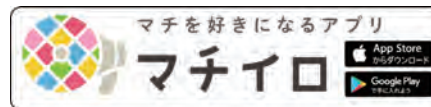





**ジョーガー (奥)**  
 この水を使ったお茶は格別な味だったとのこと。名前の由来は、集落を取り巻く川の一番上にあるから「上ガー」、城跡の近くで城でも使われていたから「城ガー」ともいわれる。

**ミージョーガー (手前)**  
 「ミー」は新しいという意味。昭和初期の干ばつの際に新たに造られた。ジョーガーと隣り合っているが水質は異なるといわれる。



**ウエンダカリガー (イリダカリガー)**  
 集落の北西部に住むウエンダカリ (イリダカリ) の人達が主に利用したカー。



**ティランカー**  
 座喜味集落の西側にあるカー。由来については不明。

座喜味のカーマップ



**ミーガー**  
 1904(明治37)年の干ばつの時、共同井泉として造られた座喜味では新しいカー。



**モーガー**  
 藻(も)が多かったことからそう呼ばれたという。また、かつて旧暦5月のウマチーの時、神酒を注いだ椀をモーガーで洗っていたことからウマチーガーとも呼ばれた。  
 ※ウマチー：沖縄の御願行事で豊稔祈願、収穫祭のこと



**ウエーガー**  
 座喜味城主専用の古いカーと伝えられている。イリガサー(はしか)にかかった時、この水で水撫で(水をつけ清める)をすると早く治るといわれた。



**ウッチンガー**  
 田んぼ近くの岩間に湧泉を発見し整備したのが掟(役職名。現在の自治会長に相当)だったことにちなみ、そう呼ばれている。



**ダッチンガー**  
 座喜味の初めてのニープガー(ひしゃくで汲む井泉)といわれ、かつて川には小魚やエビが多かった。座喜味(ザチミ)から「ザチン」「ザッチン」がなまって「ダッチン」になったとも。

映像散歩  
**よみある記**  
 座喜味のカーめぐり

再生時間 13分



特集  
**座喜味のカー**

カー(井泉)とは、沖縄の方言で井戸やわき水の事を言い、生活用水として利用されたほか、様々な行事で用いられたり、信仰の対象として拝されたりしてきました。  
 旧暦9月の水撫でに拝されるカー、旧暦1月の初御願で拝されるカー、正月の若水を汲むカー、出産の際の産水として用いた産カーなどがあります。  
 特に座喜味集落は、座喜味城のお膝元とあって、水資源がとても豊富で、各所にカーが点在しています。



## 日系ブラジル人のガブリエラさん 東京オリンピック出場決定



読谷村にルーツをもつ日系ブラジル人のガブリエラ・チバナさんが、女子柔道 48 キロ級ブラジル代表として、東京オリンピックへ出場することが決定しました。

7月6日(火)、読谷村役場にてブラジルとインターネットをつなぎ、リモートで応援を行いました。

ガブリエラさんは「読谷村を想い、辛い練習も乗り越えることができた。オリンピックでは精一杯戦いたい」とコメントしました。

## 瀬名波地区土地改良事業が はじまります



5月13日(木)に県営土地改良事業の計画が確定し、同時に瀬名波土地改良区の設立が沖縄県から認可されました。

「平成 18 年に瀬名波通信施設跡地が返還され調整に長い時間がかかったが、ついに事業がスタートする。組合員一丸となって取り組んでいく」と当山理事長が意気込みを語りました。

## 上地正勝さん、沖縄地区史跡整備 市町村協議会から表彰



読谷村の文化財担当職員として 14 年間発掘調査や整備事業に尽力した功績が称えられ、沖縄地区史跡整備市町村協議会より上地正勝氏が表彰されました。

協議会の大会が緊急事態宣言発出に伴い中止となったため、6月28日(月)、石嶺村長から上地正勝氏に表彰状と記念品の授与が行われました。

## 「社会を明るくする運動」 メッセージ伝達式



7月1日(木)、内閣総理大臣、県知事、県教育長からの激励メッセージが推進委員長から石嶺村長、教育委員会へ手渡されました。

「社会を明るくする運動」とは、犯罪や非行の防止と犯罪や非行をした人たちの更正について理解を深め、明るい地域社会を築くための全国的な運動です。「地域の力が、犯罪や非行を防ぎます！」

# よみたん NEWS

※各イベントにおいて、新型コロナウイルス感染症防止対策を実施しています

## ノーベル平和賞を夢みる村民基金 4 団体に交付決定



6月に行われた「ノーベル平和賞を夢みる村民基金」運営委員会における審議の結果、4件の申請事業が決定し、7月12日(月)、交付式が行われました。

この取り組みは「自ら考え自ら行う地域づくり」をめざし、村民のユニークなアイデア、発想に着眼し、村民の自主的な事業の計画・立案に対して助成を行っています。  
(次回の申請書提出期限：9月17日)

団体名	事業内容	助成額 (円)
沖縄伝統空手オンライン事業実行委員会	沖縄伝統空手オンライン事業	400,000
読谷村遺族会	読谷村遺族会 創立 65 周年記念誌発刊事業	1,000,000
NPO 法人 ねこと人と地域のいのちをつなぐ会	のら猫の適正飼育の周知広報等事業	890,000
一般社団法人 IAm	若年沖縄女性同士が 自分らしい生き方とキャリアを語る ネットワーキングカフェ事業	244,000

## 多様な災害に対応可能 ニライ消防北谷消防署 新庁舎が完成



6月25日(金)、北谷消防署の落成式が行われました。

ニライ消防本部は平成 14 年の合併以来、新庁舎の建築を進めてきました。本部および嘉手納消防署、次に読谷消防署、そしてこのたび北谷消防署が新庁舎になり、すべての庁舎が新しくなったこととなります。

管理者である石嶺村長は「住民を災害から守る地域防災の拠点となるべく、消防防災体制の一層の強化を図っていきます」と、あいさつしました。





募集  
recruiting

## 「ろくろ体験教室」を 開催します

☎ 読谷村文化センター ☎ 982-9292

「やちむん」をろくろを使って作ってみませんか？

- ▶対象：成人の方（村内在住・在職）
- ▶期間：8月25日(水)～10月8日(金)（全9回）
- ▶時間：19時～21時  
（素焼き・本焼き時は時間変更有り）
- ▶場所：読谷村陶芸研修所
- ▶定員：10人（応募者多数の場合抽選）
- ▶参加費：2,000円（窯使用料、陶土、消耗品代等）
- ▶講師：山内唐仙氏（沖縄県認定工芸士）
- ▶申込締切日：8月13日(金) 17時
- ▶申込先：読谷村文化センター事務所前の受付箱  
9時～17時（火曜休館）

※申込用紙は文化センター備え付けまたは村ホームページからダウンロードできます



募集  
recruiting

## 「手作りパン講座」を 開催します

☎ 読谷村文化センター ☎ 982-9292



- ▶日時：9月11日(土) 10時～14時
- ▶場所：読谷村文化センター 調理実習室
- ▶講師：知花 洋子氏  
（ジャパンホームベーキングスクール公認講師）
- ▶対象：成人の方（村内在住・在勤）  
※初めてパン講座を受講する方
- ▶定員：12名（応募者多数の場合抽選）
- ▶材料費：1,000円（開講日に徴収）
- ▶申込締切日：8月25日(水) 17時
- ▶申込先：読谷村文化センター事務所前の受付箱  
9時～17時（火曜休館）
- ※申込用紙は文化センター備え付けまたは村ホームページからダウンロードできます

お知らせ  
notice

## 第47回読谷まつり開催決定 今年もオンライン開催

☎ 読谷村役場 総務課 ☎ 982-9201

今年度も前年度と同様に、新型コロナウイルス感染症拡大防止、そして新しい生活様式を考慮した、読谷まつりをオンラインで開催します。

主会場を例年の読谷村運動広場に設けず、村内すべてを読谷まつり会場とした、ステイホームでも楽しめる、新しい読谷まつりです。

- ・村内全域の飲食店などが、読谷まつりの出店
- ・お家で楽しめるまつり動画を配信
- ・花火も打ち上げます



開催日：令和3年10月30日(土)、31日(日)

くわしい内容は、後日改めてお知らせ！  
今年度も新しい読谷まつりをみんなで楽しもう！



令和2年度に開催した「第46回読谷まつり」のYoutube動画はこちら→

催し物  
event

## ニライ消防 救急フェア 2021

☎ ニライ消防 読谷消防署 ☎ 958-2119



- ▶日時：9月11日(土) 13時～17時
- ▶場所：イオンタウン読谷座喜味 駐車場内
- ▶内容：
  - ・心肺蘇生法・AED体験
  - ・救急車、器材展示
  - ・救急活動訓練展示
- ▶参加費：入場無料
- ▶問合せ：ニライ消防 読谷消防署 (☎ 958-2119)

※新型コロナウイルス感染症の状況により、中止や変更となる場合があります。予めご了承ください。

募集  
recruiting

## 上級救命講習会 受講者募集中

☎ ニライ消防 北谷消防署 ☎ 936-3721



- ▶日時：9月19日(日) 9時30分～18時30分
- ▶場所：ニライ消防本部 2階講堂
- ▶募集定員：15名
- ▶講習内容：心肺蘇生法・AED・その他応急手当
- ▶受講対象：嘉手納町・北谷町・読谷村に在住する者または在職または在学する者（中学生以上）
- ▶受講料：無料
- ▶申込期間：8月1日(日)～9月18日(土)  
※定員に達し次第受付終了
- ▶問合せ：ニライ消防 北谷消防署 (☎ 936-3721)

※新型コロナウイルス感染症の状況により、中止や変更となる場合があります。予めご了承ください。

募集  
recruiting

## 令和3年度戦没者遺児 による慰霊友好親善事業

☎ 読谷村役場 福祉課 ☎ 982-9209



日本遺族会は、「戦没者遺児による慰霊友好親善事業」の参加者を募集しています。

この事業は、厚生労働省から補助を受け実施しており、先の大戦で父等を亡くした戦没者の遺児を対象としています。

父等が戦没した旧戦域を訪れ、慰霊追悼を行うとともに、同地域の住民と友好親善をはかることを目的としています。

- ▶費用：10万円（参加費）
- ▶問合せ：日本遺族会事務局 (☎ 03-3261-5521)

催し物  
event

## 第37回 読谷アンデパンダン展

☎ ユンタンザミュージアム ☎ 958-3141



「読谷アンデパンダン展」は村内の高校生以上の方ならどなたでも出展できる、無審査・無表彰の美術展です。自由で創作意欲の溢れる作品の数々をぜひご覧ください。

- ▶会期：8月7日(土)～9月7日(火)  
※毎週水曜日は休館
- ▶会場：世界遺産座喜味城跡ユンタンザミュージアム 新館2階企画展示室
- ▶開館時間：9時～18時（最終入館17時30分）
- ▶入場料：無料 ※その他常設展の観覧は有料



**お知らせ** notice **後期高齢者医療保険料の軽減が見直されました**

☎ 読谷村役場 健康保険課 ☎ 982-9212



令和3年度後期高齢者医療保険料の均等割（一人当たり割）の軽減基準・軽減割合が見直されました。

	軽減基準 (世帯総所得)	軽減割合	均等割軽減額 (年額)
令和2年度	33万円を超えない	7.75割	37,541円
令和3年度	43万円を超えない	7割	33,908円

昨年度までは、法律に基づく割合に特例的に上乗せされていましたが、令和3年度から法律（本則）どおりの軽減割合（7割）となります。

**お知らせ** notice **保険税減免制度のご案内**

☎ 読谷村役場 健康保険課 ☎ 982-9212



■減免対象となる保険税(料)

**国民健康保険税  
後期高齢者医療保険料**

新型コロナウイルス感染症の影響で、主たる生計維持者の収入が減少し、納付が困難となった場合、保険税(料)の減免を受けられる場合があります。

詳しくは村ホームページをご確認ください。



**募集** recruiting **令和4年 読谷村成人式  
実行委員を募集します**

☎ 読谷村教育委員会 生涯学習課 ☎ 982-9231



平成13年4月2日～平成14年4月1日生まれの方で、一緒に成人式の企画・運営を手伝っていただける新成人者をお待ちしています。

一生に一度の成人式と一緒に盛り上げていきませんか？

詳しくは、電話にてお問い合わせください。

**催し物** event **介護の日イベント FMよみたん  
「おじ～おば～元気ね～？」**

☎ 読谷村役場 福祉課 ☎ 982-9209



11月11日は「介護の日」です。介護従事者や介護サービス利用者・その家族を支援するとともに、介護についての理解・啓発を行う日とされています。福祉課では介護予防をテーマとした特別ラジオ放送を2か月にわたって放送します。

▶日時：9月、10月の毎週木曜日  
17時～17時45分

FMよみたん 78.6MHz

▶内容：村内高齢者のインタビュー、福祉について学ぶ高校生、高齢者向け福祉用具・住宅改修について、フレイル対策、地域での高齢者の自主的集まり等

**お知らせ** notice **20歳以上の学生の皆さまへ  
国民年金の手続きのお知らせ**

☎ 読谷村役場 住民年金課 ☎ 982-9207



20歳以上の学生の方で国民年金の支払いが困難な方は、支払いを猶予できる特例があります。

国民年金保険料を未納のままにすると、老後の年金だけでなく、不測の事態が起こった時の障害基礎年金や遺族基礎年金も受給できない場合があります。

在学期間中は毎年申請が必要です。まだの方はお早めに手続きをお願いします。

※詳細は日本年金機構のホームページへ



**お知らせ** notice **村内事業所への就職を  
サポートします**

☎ 読谷村役場 商工観光課 ☎ 982-9216



村内在住の求職者と、村内の求人事業所とのマッチング（紹介）をサポートします。

求職者と求人事業所の登録を募集しておりますので、ふるってご応募ください。

▶対象：読谷村在住の求職者  
読谷村に所在する求人事業所

▶登録料・紹介料：無料

▶募集期間：8月～12月末

※詳細は村ホームページを確認または商工観光課（☎982-9216）へお問い合わせください。

**募集** recruiting **令和3年度 村営住宅入居者募集受付が始まります**

☎ 読谷村役場 都市計画課 ☎ 982-9220

▶受付期間および

申込み書類配布：8月16日(月)～8月27日(金)

▶受付時間：8時30分～17時15分 ※土日祝除く

▶対象空家：

	募集団地	住所	空き戸数
1	瀬名波団地	瀬名波 531 番地4	1戸
2	古堅団地	古堅 76 番地2	2戸



▶入居資格：

現に同居、または同居しようとする親族（婚約者等を含む）があること。※単身世帯の方の受付は行っていません。

申込者およびその同居親族の合算した月収額（入居者募集のしおりに記載された計算方法により算出）が次の基準内であること。

	合算した月収額
一般	158,000円以下
高齢者・障がい者等	214,000円以下

現に住宅に困窮していることが明らかな世帯であること。

村内に居住している、または勤務場所を有すること。

村税等の滞納がないこと。

暴力団員でないこと。



**こども** 郵送提出がおすすめ！  
child 特別児童扶養手当所得状況届

読谷村役場 こども未来課 ☎ 982-9240

特別児童扶養手当の受給者は、前年の所得の状況や児童の養育状況などを確認するために、「**所得状況届**」の提出が必要です。

提出がない場合は、手当の支給を受けることができないのでご注意ください。

昨年に引き続き**郵送での提出も可能**です。

なお、先月号でお知らせした内容を以下のとおり変更しましたので、ご確認をお願いします。

▶受付方法：**郵送**または窓口

▶受付期間：

**8月12日**(木)～**9月13日**(月) ※土・日除く

▶受付時間：

**9時30分～11時** / **13時30分～16時**

▶受付場所：役場1階 こども未来課前会議室

※予定していた**8月15日**(日)の臨時受付は中止となりました

※新型コロナウイルス感染症拡大防止のため、郵送での提出にご協力をお願いします

**こども** 郵送提出がおすすめ！  
child 児扶手・ひとり親医療現況届

読谷村役場 こども未来課 ☎ 982-9240

児童扶養手当・母子及び父子家庭等医療費助成の受給者は「**現況届**」の提出が必要です。

提出がない場合は、手当の支給や医療費の助成を受けられないのでご注意ください。

昨年に引き続き**郵送での提出も可能**です。

なお、先月号でお知らせした内容を以下のとおり変更しましたので、ご確認をお願いします。

▶受付方法：**郵送**または窓口

▶受付期間：

**8月2日**(月)～**8月31日**(火) ※土・日・祝除く

▶受付時間：

**9時30分～11時** / **13時30分～16時**

▶受付場所：役場1階 こども未来課前会議室

※予定していた**8月15日**(日)の臨時受付は中止となりました

※新型コロナウイルス感染症拡大防止のため、郵送での提出にご協力をお願いします

びより  
よみたん日和  
さくえ まさや  
その3「雨の日・・・」



伊良皆交差点



1978年(昭和53年)頃に撮影



2021年撮影

読谷  
今昔物語

アメリカ統治時代以降、沖縄の道路交通はアメリカと同じ右側通行でした。  
1978年7月30日、「車は左人は右」を合言葉に交通方法変更が沖縄全県下で実施され、一夜にして車は左側通行へ変更されました。

**こども** 子育て世帯生活支援特別給付金  
child (ひとり親世帯以外分) 申請の確認を

読谷村役場 こども未来課 ☎ 982-9240

新型コロナウイルス感染症による影響が長期化する中で、低所得の子育て世帯に対し「子育て世帯生活支援特別給付金(ひとり親世帯以外分)」を支給します。

■申請不要な方・・・9月上旬に対象者へ通知予定

①令和3年度住民税非課税の方で、令和3年4月分の児童手当または特別児童扶養手当を受給している方

■申請が必要な方・・・**9月1日**(水)より申請受付開始

②令和3年度住民税非課税の方で、①のほかに対象児童を養育する方(例：児童が高校生のみの方など)

③新型コロナウイルス感染症の影響を受けて令和3年1月以降の家計が急変(収入が減少)し、令和3年度の住民税均等割が非課税である者と同様の事情にあると認められる方で、対象児童を養育する方

▶給付額：児童一人あたり5万円

▶対象児童：平成15年4月2日(特別児童扶養手当受給者の障害児の場合は平成13年4月2日)から令和4年2月28日までに出生した児童。**※ひとり親世帯分の給付金を受給した児童は除く**

▶申請期限：令和**4年2月28日**(月)

※住民税の申告がお済みでない方は、本給付金を速やかに支給できない場合があります。令和3年1月1日に住所がある市町村で住民税の申告を行ってください

※必要書類等、詳しくは村ホームページをご確認ください →



**こども** 令和4年度 村立保育所と  
child 認可保育園の入所申込開始

読谷村役場 こども未来課 ☎ 982-9240

在園児

▶提出期間：**8月2日**(月)～**8月20日**(金)

▶提出方法：園から保護者へ書類配布、書類は園へ提出  
※こども未来課への提出は受付できません。

新規

▶提出期間：**9月13日**(月)～**10月8日**(金) 9時～11時、13時15分～17時 ※土日祝除く

▶提出方法：こども未来課前の会議室にて配布および提出受付  
※**9月13日(月)～17日(金)**はこども未来課窓口にて受付 ※**10月2日(土)**は9時～11時のみ受付

▶注意事項：勤務証明書や民生委員等の証明に時間がかかる場合がありますので、余裕をもって証明書等の交付を受けてください。

不備があった場合は受付できません。  
期限内に提出が間に合わなかった方は5月選定となりますので提出期限に注意してください。

■5歳児保育についてのご案内

現在、わかたけ保育園・喜名保育園・わかたけ北保育園で5歳児保育を実施しております。希望される場合はお申込みください。

詳細は、村ホームページをご確認ください。





読谷村プレミアム付き電子商品券

# よみパイ 利用期限迫る！

## 8月31日(火)まで

利用期限を過ぎると**残額が自動的に消失**しますので、期限内のご利用をよろしくお願いいたします。

よみパイを「**感染症防止対策推進宣言の店**」で利用すると**利用金額の30%が還元**されます。この機会にぜひご利用ください。「感染症防止対策推進宣言の店」はよみパイポータルサイトに確認できます。



<https://www.yomitanvill.info/yomipay-portal>

### そして・・・

# 9月(予定)から よみパイは 「読谷村の地域通貨」として 新たにチャージが できるようになります

※使い切ったカードやアプリは再度利用できますので、廃棄・削除しないようお願いいたします

※現在、新たなチャージ期間は、加盟店舗でもチャージができるよう調整中です

具体的な日程など詳細が決まりましたら、広報等で皆様にお知らせいたします。

工事  
construction

## 県道6号線 水道管取り替え工事の案内

読谷村役場 上下水道課 ☎ 982-9223

大添バス停からトリイ基地入口付近まで水道管の取り替え工事を行います。

工事期間中は迂回及び看板・誘導員の指示に従うよう、ご協力をよろしくお願いいたします。

なお、工事の際は片側交互通行などにより渋滞が予想されますので、村道中央残波線などの利用をお願いします。

村民の皆さまには、ご不便おかけしますが、ご理解とご協力をお願いします。



※県道6号線(工事予定箇所)

▶工事期間：令和3年7月～令和4年2月

▶工事時間：8時30分～17時



お知らせ  
notice

## 浄化槽の汲み取り清掃依頼は 12月を避けてください

読谷村役場 生活環境課 ☎ 982-9214

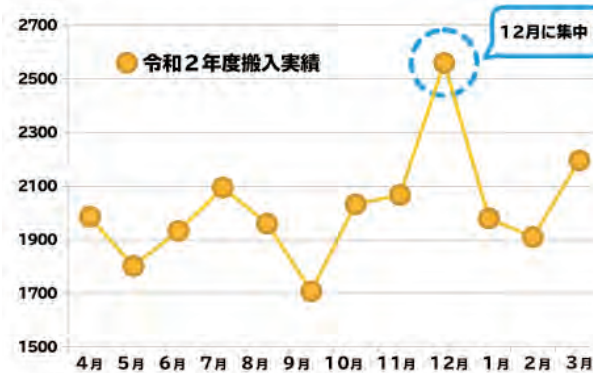

中部衛生施設組合(長尾苑)では、毎年12月に搬入が集中してしまい、計画的な処理が出来ない状態となっています。

汲み取り清掃依頼の際は、12月に搬入が集中しないようご協力をお願いします。

▶問合せ：中部衛生施設組合 (☎ 972-7207)

お知らせ  
notice

## 水道メーター(量水器) 取替作業を行います

読谷村役場 上下水道課 ☎ 982-9223



村内に設置されている水道メーターで、使用期間が6年以上経過しているものを対象に、8月より順次取替作業を行います。

対象のメーターを使用中の方には、事前に作業予定日時をご案内します。

なお、取替作業は、読谷村が委託した水道事業者が行いますので、作業へのご協力をお願いします。

■取替え費用は無料、作業時間は10分程度です。



## 南4区（比謝公民館で開催）からの報告

### 質問1

国道バイパス読谷道路が建設中だが、県道6号線の下はトンネルになるのか？

国道バイパス読谷道路は、古堅地区から北上し、県道6号線の下からトンネルをくぐり、大木地区区画整理区域内を通過します。さらにトンネルを抜け、読谷村役場の東側を通る国道バイパスとつながる予定です。



### 質問2

パークゴルフ場に行くには、役場側を通って遠回りだが、中央残波線側（振興センターとの交差点）から近道はできないのか？できるとしたらいつ頃か？

国道バイパスは現在整備途中ですので、完成した後、パークゴルフ場にアクセスできる道路を整備予定です。

国道バイパスの整備スケジュールは、「県道12号線から北向け」、次に「県道6号線より南向け」の順で行う予定となっております。



### 質問3

包括的コミュニティづくりについて、自治会入会の促進に関して、具体的にはどのようなことを行っていますか？

具体的な取り組みについてですが、毎月2回全自治会（会長）と役場にて話し合いを行っています。

また、3月・4月の転入時期に合わせて、村民ホールなどで各自治会の活動を紹介し、加入を進めています。

広報よみたんにおいても、自治会活動などをPRし、自治会加入への取り組みを行っています。



2020年5月号から連載してきました「行政懇談会 報告書」は、今回で最終回となります。次回の行政懇談会に、またお会いしましょう！

# 行政懇談会 報告書



2020年1月中に実施しました、村民と行政との意見交換の場「行政懇談会」。

いただきましたご質問の中から一部を紹介します。

## 南3区（大湾公民館で開催）からの報告

### 質問1

大湾7号線が、要望から10年が経過したのちの開通となった。

しかしまだ渋滞があり、抜本的な解決がされていないのではないか。大湾7号線が開通したことで状況が変わったのか調査してほしい。

また、安全対策等はどうなっているのか。

整備するにあたり、調査、地主との用地交渉等に時間がかかってしまうのは、致し方ないことと考えております。

また混雑の抜本的解消については、読谷道路バイパスの続きとなる嘉手納バイパスの整備が完了することが解決策と考えますが、嘉手納町の意向もあるので、読谷村としては、見守るしかできない状況です。

安全対策や、調査については、行っていく予定です。



### 質問2

高齢者学級等楽しめるものをつくってほしい。

長寿学級（小さい自治会や住民が交流できる講座）を行ってほしい。

「大北・比謝川大学」という誰でも学べる高齢者講座を以前行っていました。募集を行っても参加者がいなかったため、現在廃止しています。

自治公民館講座など、別の講座を開設していますので、ぜひご利用ください。



### 質問3

大湾アグリヌウガン遺跡について、今の状況を教えてください。

平成21～27年度まで、範囲確認調査を行い、平成29～31年度には、大湾アグリヌウガン遺跡調査検討会議を開催していますが、その中で、文化庁の職員から助言があり、令和2～3年に詳細確認調査を行っていく予定です。

遺跡は、おおよそ12～13世紀の遺跡であることは分かっていますが、今後は建物跡など遺構の年代が確認できるような調査をする必要があると考えています。





応募要項

ウェブで応募

https://www.vill.yomitan.okinawa.jp/post-35.html



上記の応募用フォームを開き、クイズの答えと必要事項を入力して、送信してください。8月15日(日)の送信まで有効です。

はがきで応募

クイズの答え、郵便番号、住所氏名、電話番号、下のアンケートの答えを書いてお送りください。

締切は8月15日(日)必着です。

〒904-0392

読谷村役場 広報よみたんクイズ係 (ウェブとはがきの両方で応募できますが、重複当選はありません。)

アンケート

今後の広報作成の資料として、以下の質問にお答えください。(回答内容は抽選とは無関係です) ①性別 ②年齢 ③今月号で良かった記事はなんですか? ④今後取り上げてほしい企画や特集はありますか?

正解発表

広報よみたん9月号にて発表。

留意点

当選者の発表は、引換券の発送をもって代えさせていただきます。当選者は引換券を店舗に持参し、プレゼントと引き換えてください。なおプレゼントの指定はできません。

プレゼント募集

事業者のみなさまへ、お店のPRをしませんか。クイズのプレゼントを提供していただけるお店を随時募集しております。詳細は企画政策課(982-9205)までご連絡ください。

広報よみたんクイズ

抽選で正解した方から5名に、間違えた方でも参加賞として1名に、素敵な景品をプレゼント!

問題: 難易度★★☆☆☆  
問題文を読んでキーワードを答えよ。(4文字)  
※ヒントは23ページのどこかにあるよ。

モロエビロハケケル  
モ一ロバビケケル  
川(二三七三)モケ  
二七)エケセハ一ロ

7月号の答え

広報7月号の表紙のイラストを合わせると、文字と同じ位置に17の番号が振られていることが確認できる。

1から17まで番号順に文字を読んでいくと・・・「こんかいのくいずのこたえはやくそく」。

こたえは「やくそく」



応募者数 74 正解者数 73

当選者へのプレゼント

5名様



プレゼント提供事業者の紹介



marumi Bagel

住所: 読谷村座喜味 195-8  
営業時間: 11:30 ~ 売り切れ次第終了  
営業日: 水曜日・土曜日  
連絡先: 098-923-0036

座喜味城跡のふもとにあります!

ベーグル 1,000円分商品券



vol. 13

「防災」 備えあれば憂いなし

読谷村役場 総務課 ☎ 982-9201

「避難」って何すればいいの?  
小中学校や公民館に行くことだけが避難ではありません。「避難」とは「難」を「避」けること。下の4つの行動があります。

行政が指定した避難場所への立退き避難

自ら携行するもの  
・マスク  
・消毒液  
・体温計  
・スリッパ 等

小・中学校  
公民館

安全な親戚・知人宅への立退き避難

普段から災害時に避難することを相談しておきましょう。  
※ハザードマップで安全かどうかを確認しましょう。



普段からどう行動するか決めておきましょう

安全なホテル・旅館への立退き避難

通常の宿泊料が必要です。事前に予約・確認しましょう。  
※ハザードマップで安全かどうかを確認しましょう。

ホテル  
旅館

屋内安全確保

ハザードマップで以下の「3つの条件」を確認し自宅にいても大丈夫かを確認する必要があります。



想定最大浸水深

※土砂災害の危険がある区域では立退き避難が原則です。

「3つの条件」が確認できれば浸水の危険があっても自宅に留まり安全を確保することも可能です

① 家屋倒壊等氾濫想定区域に入っていない (入っていると...)  
流速が速いため、木造家屋は倒壊するおそれがあります  
地面が削られ家屋は建物ごと崩落するおそれがあります

② 浸水深より居室は高い  
3~4階: 5m~10m未満 (3階床浸水~4階軒下浸水)  
2階: 3m~5m未満 (2階床浸水~軒下浸水)  
1階: 0.5m~3m未満 (1階床浸水~軒下浸水)  
1階床下: 0.5m未満 (1階床下浸水)

③ 水がひくまで我慢でき、水・食糧などの備えが十分 (十分じゃないと...)  
水、食糧、薬等の確保が困難になるほか、電気、ガス、水道、トイレ等の使用ができなくなるおそれがあります

※①家屋倒壊等氾濫想定区域や②水がひくまでの時間(浸水継続時間)はハザードマップに記載がない場合がありますので、お住いの市町村へお問い合わせください。

豪雨時の屋外の移動は車も含め危険です。やむをえず車中泊する場合は、浸水しないよう周囲の状況等を十分に確認して下さい。



子育て情報交換・交流の場「子育てまーる」 ☎ 982-9231 読谷村教育委員会 生涯学習課



**ご家庭で不要になった育児用品をおさがりとしてお譲りください！**

読谷村内在住の子育て中の親子・子育て関係者（祖父母など）を対象に、毎月第1木曜日に「あげまーる・くださーる（リサイクル会）」を、第2木曜日に「ミニミニ〇〇」（お楽しみ講座）開催いたします。  
ご家庭で不要になった育児用品をおさがりとして、子育て中の親子へお譲りいただく無料リサイクル会です。また、お楽しみ講座は毎月テーマが変わります。お楽しみに！  
■回収場所：毎月第1・2木曜日に読谷村文化センター和室にて受け取りいたします。

イベント	日時	場所	内容
あげまーる・くださーる（リサイクル会）	8月5日（休） 10時30分～12時 / 14時30分～16時	読谷村文化センター（和室）	リサイクル会 ※8月限定で午前と午後も開催
ミニミニ〇〇 お楽しみ講座 [新聞紙で遊ぼう～！]	8月12日（休） 10時～11時30分	読谷村文化センター（和室）	新聞紙でビリビリ・折って・鳴らして楽しもう！！
ミニミニ〇〇 お楽しみ講座 [英語♪で手歌遊び]	9月9日（休） 10時～11時30分	読谷村文化センター（和室）	英語の音楽に合わせて手遊びをしよう♪

※「子育てまーる」は家庭教育相談支援事業の取り組みとして、令和3年度5月よりスタートしました  
※新型コロナウイルス感染症拡大防止ガイドラインに沿っての開催となります  
※新型コロナウイルス感染症拡大の状況により、中止となる場合があります  
※詳しくは、村ホームページの各課紹介や、イベントカレンダーをご覧ください

**募集 recruiting** **令和3年度読谷村家庭教育相談支援事業**  
**「子育て応援講座（夜の部・夏休み特別企画）」受講者募集**

☎ 読谷村教育委員会 生涯学習課 ☎ 982-9231



おもに児童期から思春期の親の役割として必要な情報を多分野から学ぶことで、家庭教育の大事さ関わり方のヒントを得て、家庭教育のより一層の充実に役立ちます。  
日中就業の方も参加しやすい時間となっています。参加者同士の情報交換や交流の場としてもご利用下さい。

日程	テーマ	詳細
8月12日（休）	「成年年齢引き下げに対応する消費者教育」 2022年4月1日から18歳になったらできる事そして契約の責任とリスク 講師：弁護士 宮國 達也 氏（ゆあ法律事務所）	▶時間：18時～19時30分 ▶場所：読谷村文化センター 講座室 A ▶対象：子育て保護者および関係者、村内在住、村内在勤一般成人 ▶定員：20名 ※申込締切：定員に達し次第終了
8月16日（月）	「子どものネットトラブル・ゲーム依存 家族での対応法」 近年のネットトラブルの実態を知り、その対策を学び家庭教育に役立てる 講師：高宮城 修 氏（ネットいじめパトロール隊）	新型コロナウイルス感染症拡大防止ガイドラインに沿っての開催となります。 また、今後の状況により講座が中止となる場合がございます。予めご了承ください。
8月19日（木）	「アンガーマネジメント」 アンガーマネジメントで上手に親子のコミュニケーション術 講師：上原 靖 氏（ピースフルハート）	

※詳細につきましては、生涯学習課窓口のチラシ、村ホームページをご参照ください

子育て支援センターはばたけ ☎ 958-3025 読谷村字高志保 1406 番地 読谷村保育所 2階

0歳児～就学前のお子さんとそのご家族が無料（イベントによっては予約や材料費が必要）で利用できる施設です。  
■利用日：月曜日～金曜日  
■利用時間：（午前）9時30分～11時30分 （午後）13時30分～15時30分  
※当面の間は、施設やおもちゃの消毒清掃などの為、利用時間が変更になり、午前・午後それぞれ7組までの予約制になりますのでご了承ください。

イベント	日程	時間	内容
夏の遊び	8月6日（金）、10日（火）、18日（水）、25日（水）	支援センター開所時間内	ペットボトルの玩具でシャワーや水鉄砲、しゃぼん玉遊びを楽しめます。
8月生まれ誕生会	8月26日（休）	10時30分～11時30分	8月生まれのお友だちをお祝いします。 ※誕生児は8月24日（火）までに申し込んでください
<育児講座> ベビーマッサージ	8月27日（金）	10時30分～11時30分	ベビーマッサージを体験し、ママもお子さんもリラックスできます。 （バスタオル持参・動きやすい服装で） ※申込期限：8月25日（水） 定員：5組

※新型コロナウイルス感染状況により、スケジュール変更や閉所する場合があります。事前にご連絡ください。  
※支援センターの詳しい様子や予定などは、村ホームページの「支援センターはばたけだより」でご覧になれます。

みらい児童館 ☎ 921-5102 読谷村字古堅 867 番地 2

■対象：0歳～18歳までの児童（小学生未満は保護者同伴） ※保育所など団体登録もあり  
利用には「児童館登録」が必要です。保護者の方が来館の上ご登録ください。  
■利用日：月曜日～土曜日 10時～18時  
※利用の際は、マスクの着用、水筒・タオルやハンカチの持参をお願いします。また、入館時に体温の確認を行います。



公式ブログ

**イベント**  
新型コロナウイルス感染症の状況を見ながらイベントを行います。公式ブログをご確認ください。

読谷村つどいの広場 ☎ 957-3370 読谷村字比謝 55 番地 比謝複合施設 1階

■0歳児～就学前のお子さんとそのご家族が無料で利用できる施設です。  
■利用日：月曜日～金曜日 10時～14時 昼食持ち込み可

**イベント**  
新型コロナウイルス感染症の状況をみながらイベントを開催しますので、直接お問い合わせください。  
1月より、広場の利用は1日10組程度の予約制となっています。ご利用の際はお問い合わせください。

こそだてひろば ☎ 956-1835 読谷村字都屋 266 番地 わかたけ保育園ホール

0歳児～就学前のお子さんとそのご家族が無料・予約なしで利用できる施設です。（イベントによっては予約が必要です）

**イベント**  
新型コロナウイルス感染拡大防止のため、現在利用停止。  
再開予定が決まり次第、村ホームページにてお知らせいたします。



## 読谷村国民健康保険 第2期保健事業実施計画(データヘルス計画) 中間評価(その1)

- ・データヘルス計画とは、健診や医療費情報を活用して効果的かつ効率的に保健事業を推進するための事業計画です。
- ・生活習慣病の発症や重症化を予防することを通じ「健康寿命の延伸」と「医療費・介護費の伸びの抑制を図る」ことを目的としています。
- ・本村では、本計画の期間を平成30年度から令和5年度の6年間とし、健康課題を解決するための目標を設定し保健事業を実施しています。



平成28年度と令和元年度を比較して達成できていない項目がありました

	目標	平成28年度	令和元年度	差	達成状況
中長期	1. 虚血性心疾患の医療費の伸びを抑える	2.31%	1.4%	-0.91%	×
	2. 脳血管疾患の医療費の伸びを抑える	1.56%	2.55%	0.99%	○
	3. 糖尿病性腎症による透析導入者の割合減少	53.8%	42.9%	-10.9%	○
短期	4. 特定健診受診率 60%以上	42.7%	40.8%	-1.9%	×
	5. 特定保険指導率 60%以上	84.7%	68%	-16.7%	○
	6. 健診受診者の検査結果の改善	15.1%	14.4%	0.7%	×
	7. メタボリックシンドローム該当者および予備軍の減少(25%)	35.1%	35.5%	0.4%	×
	8. 健診受診者の高血圧(160/100以上)の割合減少	4.9%	5.5%	0.6%	×
	9. 健診受診者の脂質異常(LDL180以上)の減少	3.2%	4.9%	1.7%	×
	10. 健診受診者の糖尿病有病者(HbA1c6.5以上)の減少	8.8%	11.1%	2.3%	×

※中長期：医療費高・死亡率高・要介護状態となるリスクの高い疾患に重点を置き対策 ※短期：中長期目標疾患の原因(リスク)を減少させるための目標

- ・中間評価の結果、メタボリックシンドローム該当者・予備軍や、心臓病や脳卒中の発症リスクを高める生活習慣病の割合が増加していることが分かりました。

### 肥満度分類と年齢区分ごとに高血圧と糖尿病の割合をみたグラフ

年齢・肥満度が上がるほど各疾患の割合も高くなっています。

比較的割合の低い40～64歳の肥満度Ⅰ・Ⅱ度該当者に対する保健事業を強化することで、効果的・効率的に本村の健康課題の解決につながると考えます。

新型コロナウイルス感染症の重症化リスクでもある肥満や生活習慣病を早期発見できるのは健診だけです。

また、健康推進課ではさまざまな活動を通して村民のみなさまの健康づくりをサポートしています。

ご自身の健康状態を確認するために、まず健診から健康生活を始めましょう！

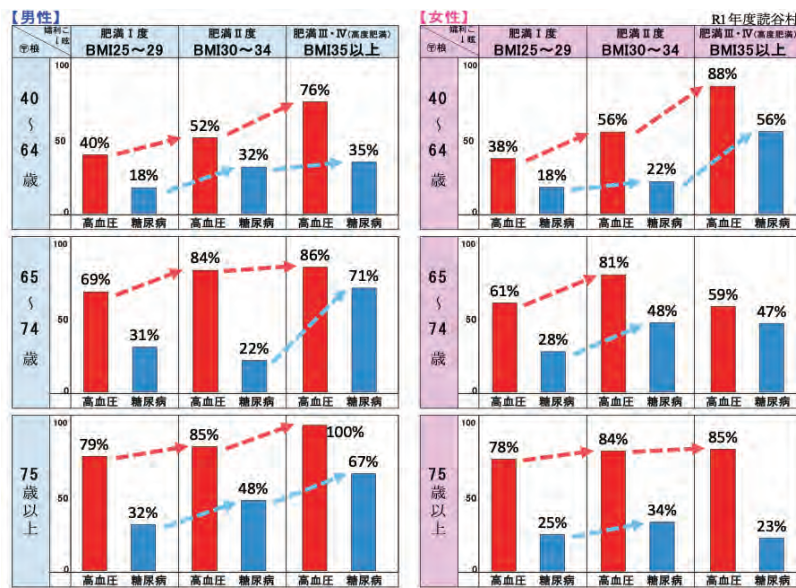

レッツ！健診♪



令和3年度の集団健診・婦人がん検診は、密を避けるため、完全予約制です。

電話またはメール(QRコード)にてお申込みください。

ご予約・お問合せ

健康推進課

☎ 982-9211



## 図書館だより

読谷村立図書館 ☎ 958-3113

読谷村立図書館ホームページ  
<https://info-tosyo.wixsite.com/lib-yomitan>

### 定例行事「アナログゲーム」

図書館でカードやサイコロなどを使ったゲームを楽しんでみませんか？

ゲームを通して、楽しく「考える力」や「コミュニケーション能力」を磨こう！

開催日時：毎月第3土曜日 14時～  
 場所：図書館2階 集会室  
 対象：小学生～一般の方 定員：7名



### 電子図書館を活用しよう！

- ・皆さんは、もう電子図書館をご利用になったことがありますか？
- ・今回は電子図書館の【音声読み上げ機能】を利用した活用術を一部ご紹介いたします！

電子図書館▼



#### 活用その① 「ながら作業」での読書

電子書籍の【音声読み上げ機能】を利用して、ラジオ代わりに本の朗読を流して、家事や庭仕事など、「ながら作業」でも読書が楽しめます。

#### 活用その② 外国語絵本を使って語学の勉強

電子図書館には英語の絵本をはじめ、中国語や韓国語など、多言語に翻訳された絵本があり、絵本を読んだり、聞いたりして外国語を学ぶことができ、県外では学校の授業にも取り入れられています。

※音声読み上げ機能は「電子書籍(リフロー)」または「リッチコンテンツ」タイプのみで利用可能な機能です。ご注意ください。



入荷しました！

- CD ・みんなが恋した歌謡曲ベスト 他5点
- DVD ・カタブイ - 沖縄に生きる - 他4点

### きゅうしょく通信

読谷村立学校給食調理場 ☎ 982-8081

第二給食調理場では、給食で使用された食器カゴやお膳カゴ・道具入れは、各学校ごとに回収し学年のクラス順にカゴごと食器洗浄機に流してきれいに洗浄しています。

食器洗浄機は、食器・トレーを専用のカゴに入れたままコンベヤーに乗せて高压ジェット噴射で前洗い、洗浄、すすぎ洗いをします。



一般的な家庭用食器洗浄機

### 読谷第二給食調理場のスゴい食器洗浄機！！



洗浄風景

8月の給食スローガン

二学期間近 万全の備え 笑顔の期待に応えよう！



## 無料相談

※「弁護士による法律相談」「司法書士による法律相談」は、相談日翌日から次月の予約を受け付けます  
※新型コロナウイルス感染症拡大の状況により中止になる可能性があります

相談種類	日時(祝日のぞく)	相談場所	相談内容	連絡先
司法書士による法律相談 ※要予約6組	8月4日(水)、11日(水) 13時~16時	役場1階 会議室C (健康推進課となり)	遺言、贈与、金銭貸借、土地の売買、賃借など	
弁護士による法律相談 ※要予約10組	8月18日(水) 13時30分~16時	役場1階 会議室C (健康推進課となり)	土地問題、相続、財産分与、親権、訴訟に関すること	生活環境課 ☎982-9214
消費生活相談 ※当日受付	毎週水曜日 10時~12時/13時~16時	役場相談室B (こども未来課前)	契約トラブル、虚偽広告、製品トラブルなど	
女性相談(離婚・DV等)	毎週月~金曜日 8時30分~17時15分	役場相談室	離婚、DV、家庭内トラブルなど	福祉課 ☎982-9209
グジョブサポート読谷	毎週月曜・水曜・木曜 10時~12時/13時~17時	役場1階 正面入口右手奥	個別就職相談	商工観光課 ☎982-9216
くらし・仕事なんでも相談	毎週月~金曜日 10時~16時 最終受付15時(予約可)	役場福祉課	失業、家族のことなど、生活や就職の問題に関すること	福祉課 ☎982-9209



### 嘉手納警察署 管内における 刑法犯認知件数

嘉手納警察署 ☎956-0110

		令和3年6月末現 (カッコ内前年同月比)	
凶悪犯 (殺人、強盗等)	0	(-1)	
粗暴犯 (暴行、傷害等)	8	(4)	
窃盗犯	32	(-17)	
窃盗犯内訳	自転車盗	3	(-8)
	オートバイ盗	0	(-2)
	万引き	7	(-2)
	その他	22	(-5)
知能犯 (詐欺、横領等)	1	(-2)	
風俗犯 (強制わいせつ等)	2	(2)	
その他(器物破損、住居侵入等)	19	(9)	
全刑法犯	62	(-5)	

### 【子どもの安全】は地域全体(地域の目で)

・深夜はいかしている子どもへの声かけ  
・地域で見かけない不審者へ声かけ  
・大人の関心が「子ども見守り活動」につながります  
・～しながらの見守り活動(例:買い物しながら、庭の手入れをしながら)  
子どもの安全を守るために、みなさんの見守り活動のご協力をお願いします。  
不審な人を見かけた場合は、嘉手納警察署まで通報ください。



### ニライ消防本部 救急出場・災害発生件数

ニライ消防本部 ☎956-9914

#### 救急出場件数(令和3年6月中)

	読谷	嘉手納	北谷
火災	0	0	0
自然災害	0	0	0
水難	0	0	0
交通	5	3	12
労災	2	0	0
運動競技	1	0	1
一般負傷	23	3	9
加害	1	0	0
自損行為	3	0	1
急病	98	33	65
転院	3	0	2
その他	0	0	0
不搬送	24	12	24
月計	160	51	114
2021年度累計	501	176	356

#### 災害発生件数(令和3年6月中)

火災	1件
一般救助	3件
風水害	4件



## ご芳志

ありがとうございました

#### ◆育英会への寄付

一般寄付  
・株式会社 Hearly 様 1万円

#### ◆社会福祉協議会への寄付

一般寄付  
・大城 様(波平) 2万5千円  
カジマヤー祝  
・嘉手納 シズ 様(喜名) 3万円

### カフェ からはーい

場所: 読谷村役場 1階(東側)  
時間: 11時~15時  
定休日: 役場閉庁日  
電話番号(注文用):  
070-3803-5943



「いつでも、どこでも、かんたん」に  
住民票や所得証明書が  
コンビニで取得できます

※サービスの利用には 個人番号カード(マイナンバーカード)が必要です。  
問 読谷村役場住民年金課 ☎982-9207

広報よみたんクイズのヒント  
問題文を鏡(かがみ)に映して読んでみよう

時間に余裕をもってお越しください。

### ■読谷村生ごみ処理機購入 助成金のご案内

次回実施予定日: 9月12日(日)  
10月10日(日)

☎ 読谷村役場 住民年金課  
☎982-9207

### ■沖縄県キャリアセンター

沖縄県キャリアセンターは、15歳からおおむね40代前半の方(就職氷河期世代含む)の就職を支援している沖縄県の関係機関です。

メニューは全て無料でご利用できます。(ウェブ相談も可)

詳細は問い合わせまで。

▶メニュー: 就職(仕事)に関する相談、応募書類の添削、面接練習(web相談も可)、セミナー

▶ホームページ:  
https://www.career-ce.jp

☎ 沖縄県キャリアセンター  
☎098-866-5465  
(利用時間: 9時~17時/休館: 土日祝)

## 募 集

### ■令和3年度10月開講 障がい者委託訓練生募集

▶訓練期間:  
10月1日(金)~1月31日(月)

▶募集期間: 8月2日(月)~25日(水)  
▶受講料: 無料(ただし教材代、保険料などは自己負担)

▶訓練場所:

【パソコン・事務科(知識・技能)】  
キャリアサポート大賀企画(沖縄市)

☎ 具志川職業能力開発校  
☎973-6680

読谷村ではこれまで行ってきた生ごみ処理容器の販売に加え、「生ごみ処理機」の購入に対して購入金額の半額(上限額3万円)を助成することになりました。

希望される方は、下記の条件を確認の上、生活環境課までご相談ください。

#### ●助成の条件

☐読谷村に住所があること  
☐機械を適切に維持管理できること  
☐たい肥になった生ごみを自宅で使い切ることができること

☐村税・国民健康保険に滞納がないこと(会社に勤めている方は保険証をご提示ください)

☐購入済みの方は、購入してから1年以内であること。ただし、購入日がわかる書類(領収書、レシート等)を添付すること。

☐1世帯1台まで

☎ 読谷村役場 生活環境課  
☎982-9214

### ■マイナンバーカード休日交付

▶日時: 8月8日(日)  
9時から17時まで  
(最終受付 16時30分)

個人番号カード交付通知書(はがき)が届いているみなさまへ、休日を利用してマイナンバーカードを受け取ることができます。

※マイナンバーカード受取りの際は交付通知書(はがき)の裏面をよく読んでください。

カードのお受取りには、待ち時間が生じる場合がございます。

## ゆんたんぎんフォ

読谷村役場 ☎098(982)9200(代表)  
〒904-0392 中頭郡読谷村字座喜味2901



## お知らせ

### ■村県民税第2期分の納期

▶納期限 令和3年8月31日(火)  
8月は、令和3年度村県民税第2期分の納期です。

6月に納税通知書と合わせてお届けした納付書の中から第2期分の納付書をご確認の上、納期限までに、役場、金融機関、またはコンビニエンスストアで納付していただきますようお願いいたします。

また、自宅ですべて納付できるPayPayやLINE Payなどのスマホ納付も可能ですので、ご利用ください。

☐座振替をご利用の場合、振替日が8月31日(火)になります。前日までに残高のご確認をよろしくお願いいたします。

☎ 読谷村役場 税務課  
☎982-9206

### ■国民健康保険税・ 後期高齢者医療保険料 2期

▶納付期限 8月31日(火)

納付はお済みですか?お届けした納税通知書にて、期限までに納付くださいますようお願いいたします。

☐座振替をご利用の方  
振替日: 8月31日(火)

☎ 読谷村役場 健康保険課  
☎982-9212

読谷村のお知らせを 毎週月~金曜日  
9:55~10:00  
18:55~19:00  
「FMよみたん」から  
チャンネルは  
78.6MHz!

「広報よみたん」をアプリから配信中!

まちを好きになるアプリ  
マチイロ

毎月発行日に自動配信

ダウンロードはこちらから  
App Store  
Google Play

アプリの使用は無料ですが、通信費は利用者負担となります。広告が表示されますが、読谷村とは何ら関係ありません。

☎ 株式会社ホープ  
☎092-716-1404





# みんなの写真館

こちらの特設サイトでも  
展示しています▶



<https://www.yomitanvill.info/min-photo>

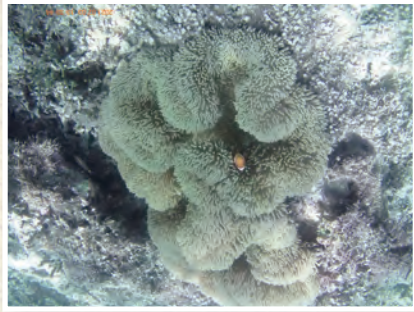

かくれ上手のニモ  
NAOさん



悩み事相談中!  
ねいまーるさん

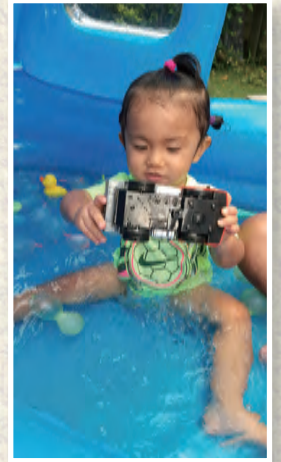

プールでも  
ちょーすけさん



10ヶ月だ〜! イェーイ!  
はなびーさん



夏  
summerさん

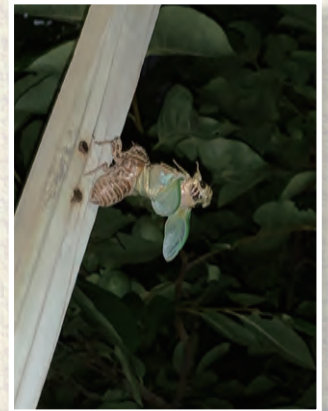

産まれる〜  
マナスミさん



夢・希望届いて〜  
島袋農園さん



キャンプトレーニング!  
紅芋 supさん

## 応募方法 テーマは自由!

8月15日(日) 必着

- ・住所
- ・氏名
- ・年齢
- ・ペンネーム  
(無記名の場合は氏名を掲載します)
- ・タイトル
- ・作品へのひとこと(コメント)
- ・広報よみたんの感想

上記を明記の上、メールまたは郵送にてお送りください。  
※留意事項をご確認ください。

## メールアドレス

min-photo@yomitan.jp

※画像は10MB以内のみメール可

## 郵送

〒904-0392 読谷村役場 企画政策課「みんなの写真館」係

## 留意事項

- ・コンテストなどに未発表のもの
- ・投稿物は返却不可
- ・掲載の都合上、写真の加工やコメントの添削等を行う場合があります
- ・著作権・肖像権など第三者のプライバシーを侵害していないもの
- ・多数応募があった際、写真選定の結果掲載できない場合があります
- ・投稿写真の著作権は投稿者(撮影者)に帰属しますが、ホームページ、複製、印刷、展示、広報紙、刊行物への掲載等、投稿写真を使用する権利を村が保有するものとします



読谷村公式ホームページ  
<http://www.vill.yomitan.okinawa.jp>



読谷村公式フェイスブック  
<https://www.facebook.com/vill.yomitan.okinawa/>



読谷村公式  
LINE アカウント