

特集

第57回 読谷村成人式



【表紙の写真】
第57回読谷村成人式会場にて
ともに祝福を祝う新成人たち

村のうごき (12月末現在 ※カッコ内は前月比)

人口 41,642 (-8)

男 20,520 (+0) 女 21,122 (-8)

世帯数 16,858 (-10)

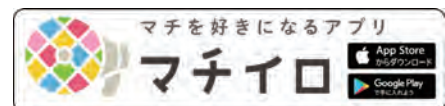



第57回 読谷村成人式



第57回読谷村成人式が、1月10日(日)に読谷村文化センター鳳ホールにて開催されました。

新成人369名(男性：196名 女性：173名)が参加し、会場にはスーツや鮮やかな振り袖、袴をまとった新成人らが集まり、久しぶりの再会を喜び合う姿が多く見られました。

今年の成人式は、新型コロナウイルス感染症拡大防止のため、中学校区ごとに午前(読谷中学校区出身)午後(古堅中学校区出身)と分けての分散開催となりました。

答辞では新成人を代表し、読谷中学校代表の金城瑠真さんと仲宗根華音さんから「新成人としての意識を持ち、私達も次の世代を育てることができ、人材になれるよう精進します」と宣言し、古堅中学校代表の亀川紘斗さんと比嘉乃映さんから「一人一人が自分の行動に責任を持ち、社会の一員として常に前向きに進んでいくことを誓います」と力強い決意が述べられました。

感染防止対策の徹底により コロナ禍の成人式を実現しました



間隔を空けた座席配置



大型扇風機による換気



検温用のモニタリング



手指消毒



非接触による検温



健康状態の申告

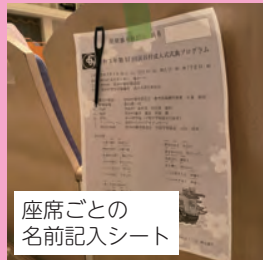

座席ごとの
名前記入シート



会場内のアルコール消毒作業

※写真撮影時にマスクを外してもらっています



YouTube 動画
【読谷中学校 校区】
第57回読谷村成人
式 式典映像



YouTube 動画
【古堅中学校 校区】
第57回読谷村成人
式 式典映像



式典映像の他、当日の様子を編集した動画を、後日FMよみたんより配信予定です



また会場においては、新型コロナウイルス感染症対策として、マスク着用の徹底、入館時の手指消毒や非接触による検温、会場の換気や、出席者の健康状態の申告など、さまざまな感染防止対策が行われました。
新成人のみなさまの、これからのご多幸を祈念いたします。この度はまことに
おめでとーございませう。



YouTube 動画



読谷村青年団協議会の会員も対策に取り組みました

New era, starting new taxation!!

電 子 申 告
令 和 開 始

令和ダヨ! サクッと電子申告!!

読谷村役場 税務課 TEL982-9206

START!

今年も
電子申告するトン!



① 電子申告に必要なものを確認する

申告に必要なもの

- 収入がわかるもの（源泉徴収票など）
- 控除がわかるもの（生命保険料控除証明書など）

+

A か B いずれかを用意

- A マイナンバーカード
（通知カードではないもの）
- 署名用電子証明書暗証番号
（英数字 6 文字以上 16 文字以下）

または

- B 電子申告用の ID・パスワード

A で申告する場合

B で申告する場合

マイナンバーカード



役場（住民年金課）でマイナンバーカードを交付してもらう



沖縄税務署で電子申告用の ID・パスワードを取得する
※本人のみ（代理不可）、身分証明書（免許証等）



② パソコン・スマホを使って電子申告をする

※マイナンバーカードを使用する場合は別途 IC カードリーダーが必要

今回もすっごく早く
終わっただん!



③ 申告完了!

職員のサポートもあって
安心だっただん!

スマホで電子申告すると
役場で並ばなくてもいいだん!

コロナ禍での申告相談会は、こう「変わり」ます

まず、申告は**郵送**もしくは**電子申告**をお願いします

対面申告を希望する場合は・・・

申告会場での受付

期間：2月1日(月)～3月15日(月) ※土・日・祝日はのぞく
 対面受付時間：9時～12時
 定員：120名 ※定員に達し次第、受付終了
 会場：読谷村役場 1階ロビー

自宅にパソコンがない方へ

期間中は e-tax 用パソコンを用意しています
 電子申告利用時間：
 9時～12時 / 13時～17時
 場所：読谷村役場 1階ロビー
 ※16時まで入場した方まで
 ※土・日・祝日はのぞく



従来の申告来場者からみる混雑具合

ポイント ・1日目、2日目は混みます
 ・3月中は毎日混みます

おすすめは、2月中の申請

2月中だと、足りない資料も整えやすい!

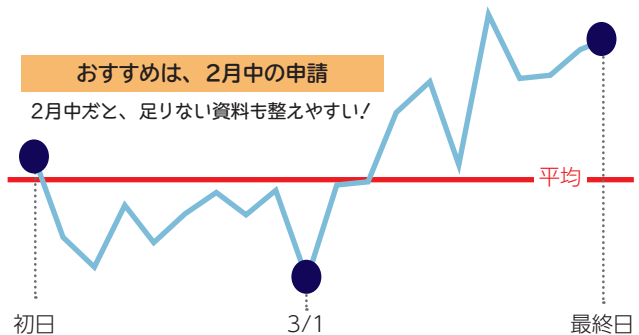

その他 確定申告に関する情報は こちらへ!

読谷村のホームページ



読谷村役場のホームページから確定申告に関する情報を取得できます。

わたしは申告すべき?



申告する時必要なもの

- ・医療費控除
- ・寄付金控除など

電子申告のやり方を動画で見ることができるよ

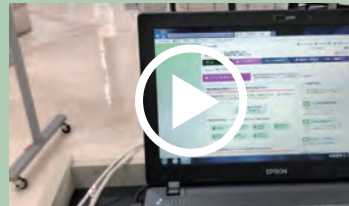

確定申告特集

(国税庁ホームページ内)



源泉徴収票をなくしたときは? (日本年金機構)

マイナンバーカードの申請方法

(マイナンバーカード総合サイト)



第9回山芋スー ブチャンピオン大会

12月27日、「第9回読谷村山芋スー
ブチャンピオン大会」がJAおきなわ読
谷集選果場で開催されました。

今大会は、各自治会から125点の出
品があり、3つの大会新記録が誕生しま
した。

チャンピオン賞

赤山芋：安田 慶造（渡慶次） 254.4kg

白山芋：知花 辰樹（儀間） 218.1kg（大会新）

ジャンボ賞

赤山芋：新垣 真善（瀬名波） 40.6kg（大会新）

白山芋：稲福 智善（比謝） 37.6kg

チュラカーギ賞

赤山芋：仲宗根 安範（儀間）

白山芋：新垣 善次（渡慶次）

団体賞

1位：渡慶次自治会 941.3kg（大会新）



チャンピオン賞の
知花さん(左)、安田さん(右)



団体賞の渡慶次自治会

山芋スー ブとは

一株から収穫される山芋の総重量を競うイベント。12月ご
ろになると村内各地で行われ、読谷村の冬の風物詩となっ
ています。

令和3年 ニライ消防出初式



1月6日、「令和3年ニライ消防出初式」がニライ
消防本部で開催されました。

今年は、新型コロナウイルス感染症防止の観点から、
規模を縮小し、消防職団員のみでの開催となりました。

式典では、消防職団員の功勞表彰や管理者式辞が
読み上げられ、ニライ消防管内の1年間の無災害を
祈念しました。

交通安全母の会の3名に 交通安全功勞に係る表彰



多年に亘り交通安全活動に尽力されたとして、九州
地区及び沖縄県より、読谷村交通安全母の会の3名
が表彰を受けました。

九州管区警察局長・九州交通安全協会会長連名表彰

交通安全功勞者：山内 恵子

沖縄県警察本部長・

沖縄県交通安全協会連合会会長連名表彰

交通安全功勞者：照屋 恵美子（欠席）、新垣 より子

感染症対策を見直そう！

対策はなぜ必要なの？

- ①大切な人の命を守るためです。
 - ・60歳以上、特に高齢者は重症となりやすい。親、祖父母に『うつさない』ことが大切です。
- ②必要な医療が受けれるようにします。(医療体制の維持)
 - ・大切な人が医療を必要とするときに適切な医療を受けれるように医療体制を維持することが大切です。

マスクが必要なのはなぜ？

会話(おしゃべり)や食事(会食)などで、飛沫が飛び、食事やテーブル、相手の方に飛沫が付きます。
それを知らずに触った手で目や鼻を触る、または口に入ったりすると感染することがあります。

どんな場面で必要なの？



飲食を伴う懇親会など



長時間に及ぶ飲食



マスクなしでの会話



狭い空間での共同生活



居場所の切り替わり

他にも感染対策は必要なの？

- | | |
|------|----------------------------|
| 手指消毒 | 知らないうちにウイルスが手に付く可能性もあります。 |
| 環境消毒 | ドアノブやテーブルなどよく触る場所を消毒しましょう。 |
| 換気 | 空気中のウイルスを減らすため空気を入れ替えましょう。 |

大切な人の命を守るのは、“あなたの”行動です！
『うつらない』『うつさない』感染対策をお願いします。

読谷村新型コロナウイルス感染症対策推進室



福祉の情報に特化した

QAB データ放送が始まるよ！



スマホ等を持っていない高齢者に対し、行政情報を伝えるツールとして、2月から QAB のデータ放送を活用した情報発信の試験運用を開始します。

今後は、高齢者・障がい者に関する福祉の情報に特化して、お伝えしていきます。

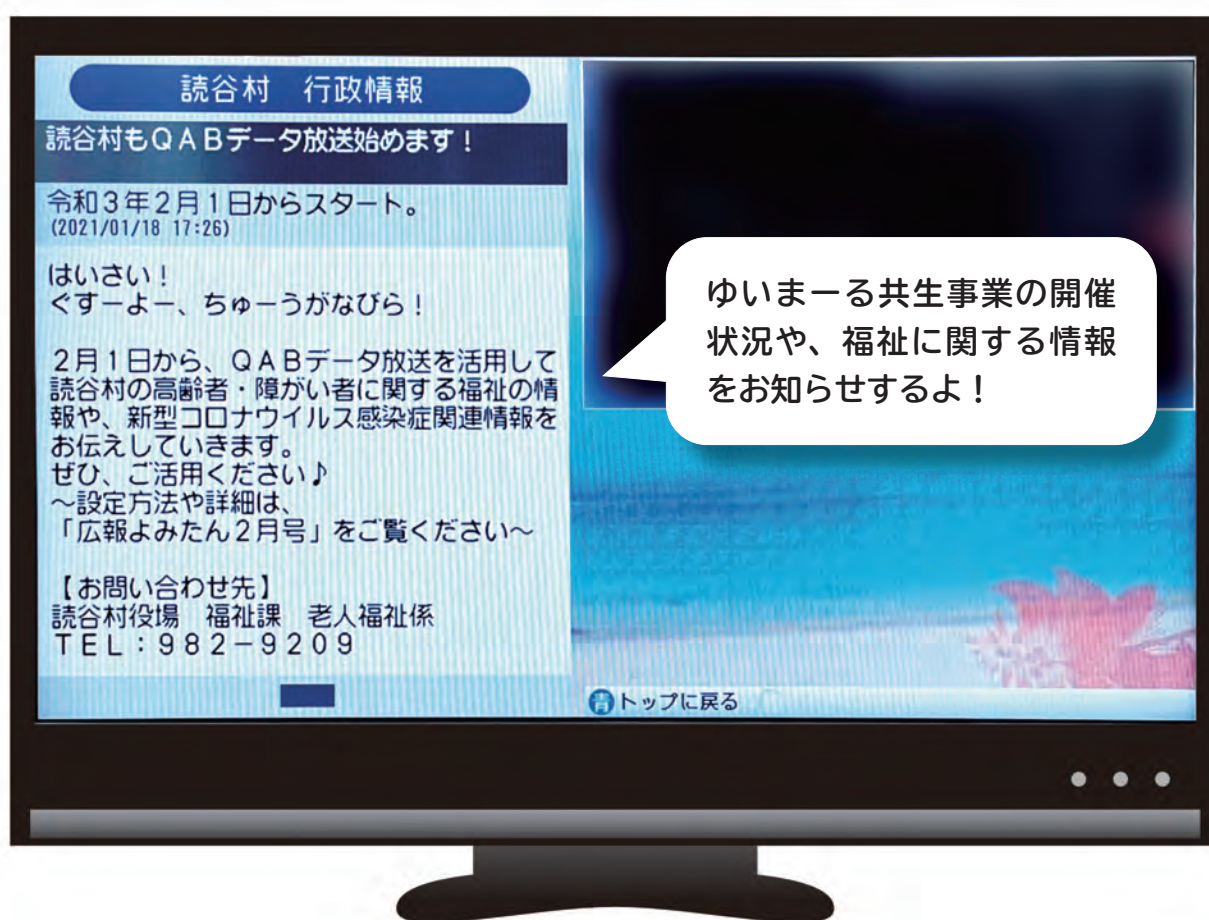

▲ データ放送の表示例



読谷村からのお知らせを見るためには
テレビで地域設定が必要です

設定方法は次のページへ

— 地域設定の方法 —

①テレビのチャンネルを QAB（5チャンネル）にする

②テレビのリモコンの「dボタン」を押す。

※リモコンのボタン配置は機種によって異なります。

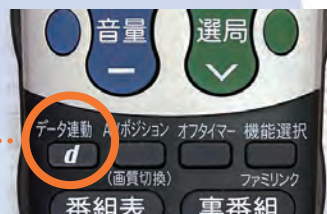

③「お天気」を選択する。

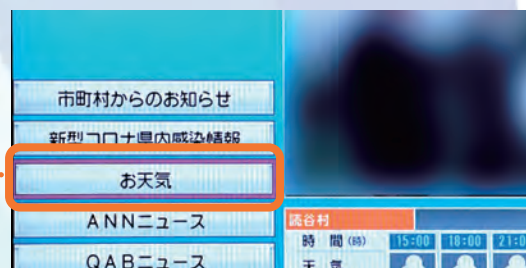

④リモコンの黄色ボタンを押す。

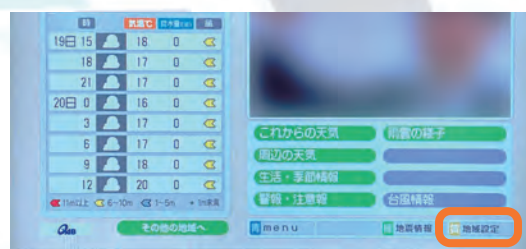

⑤リモコンでお住まいの郵便番号を入力し「設定」を押せば完了！

※郵便番号がわからない方は、「904-0300」を入力

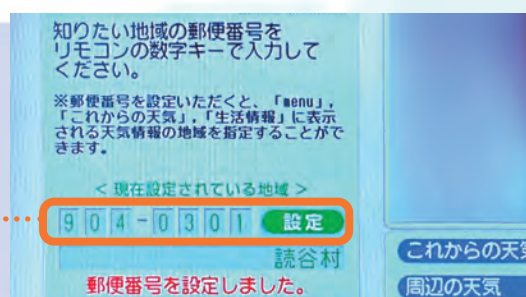

— 読谷村からの情報を見るためには —

①テレビのチャンネルを QAB（5チャンネル）にして、リモコンの「dボタン」を押す。

②「市町村からのお知らせ」を選択する。

これで読谷村からの情報を見ることができます！

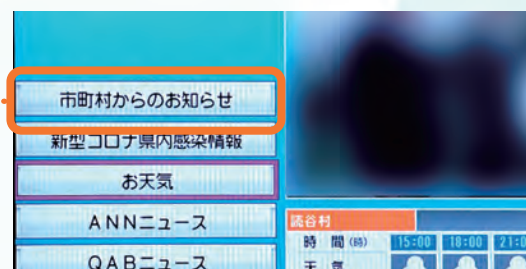

お知らせ
notice

介護保険の要介護認定者は確定申告で障害者控除を受けられます

☎ 読谷村役場 福祉課 ☎ 982-9209

障害者手帳をお持ちでない方でも、確定申告時に障害者控除が受けられることができます

「障害者控除対象者認定書」を発行します。

▶対象者：

- ① 65歳以上で要介護の認定を受けている方
- ② 65歳以上で要介護の認定を受けていないが、認定を行う状態であることを証明できる医師の診断書を添付される方
(診断書様式は福祉課窓口で受け取れます)

▶認定基準日：

所得税申告の対象となる年の12月31日現在、または死亡日

▶申請方法：福祉課に「障害者控除対象者認定申請書」を提出。確認後、福祉課から「障害者控除対象者認定書」が発行されます。

お知らせ
notice

ユンタンザ頑張る事業所 応援事業支援金

☎ 読谷村役場 商工観光課 ☎ 982-9216

村内事業所の事業継続を応援するため、新型コロナウイルス関連融資を受けた事業所に対し支援金の交付を行います。

▶対象者：

- ・村内に事業所（営業店舗）を営んでいること。
- ・新型コロナウイルス感染症関連融資制度の融資が実行されていること。（セーフティネット融資等）

▶交付額：実行された**融資額の1%相当額**

※法人 20万円、個人事業者 10万円が上限。

▶申請期間：2月28日(日)まで

▶申請書類：村ホームページにて、申請書類のダウンロード印刷が可能です。「読谷村頑張る事業所 支援金」と検索してください。役場商工観光課窓口、商工会、観光協会でも申請書類の受け渡しを行っております。

▶提出先：商工観光課（郵送可）

お知らせ
notice

ひとり親世帯臨時特別給付金の申請はお済みですか？

☎ 読谷村役場 こども未来課 ☎ 982-9240

新型コロナウイルス感染症により、大きな影響を受けている低所得のひとり親世帯を支援するため、給付金の支給を実施しております。

▶対象者：

- ① 公的年金等を受給しており令和2年6月分の児童扶養手当の支給が全額停止されている方
(すでに児童扶養手当受給資格者として認定を受けているだけでなく、児童扶養手当を申請していれば令和2年6月分の児童扶養手当の支給が全額または一部停止されたと推測される方も対象)

- ② 家計が急変し、収入が児童扶養手当を受給している方と同じ水準となっている方

※該当する方は申請が必要です。必要書類はこども未来課までお問い合わせください。

▶給付額：1世帯**5万円**、

第2子以降1人につき**3万円**

◆申請方法：こども未来課窓口または郵送

◆申請受付期限：2月26日(金)

お知らせ
notice

申請忘れはありませんか？ テイクアウト・デリバリー支援金

☎ 読谷村役場 商工観光課 ☎ 982-9216

新型コロナウイルス感染症により経済的影響を受けた村内飲食店等が、適切な感染症対策を講じながらテイクアウト・デリバリーを行うための臨時的な支援措置として支援金を交付します。

▶申請期間：2月26日(金)

※申請期間を延長しました。

▶交付額：1事業者につき**5万円**

▶申請要領・申請書の取得方法：

- ① インターネットで「読谷村 テイクアウト 支援金」と検索、または村ホームページより、ダウンロード。

- ② 商工観光課、商工会、観光協会窓口にて受け取り可。

※対象者の要件や提出書類等があります。申請要領をご確認ください。

▶提出先：商工観光課（郵送可）

お知らせ
notice

令和2年度国民健康保険税・後期高齢者医療保険料の減免申請

圏 読谷村役場 健康保険課 ☎ 982-9212



▶申請期限：2月22日(月)まで

新型コロナウイルス感染症の影響
または失業・病気・ケガなどで
保険税(料)の納付が難しい場合は
お早目にご相談ください。ご相談
の際は、令和2年中の収入がわか
るものをご準備ください。



▲くわしくは読谷村
公式ホームページへ

お知らせ
notice

ペイジーで簡単口座振替

圏 読谷村役場 健康保険課 ☎ 982-9212

- ①口座振替依頼書を記入
(身分証明書が必要)
- ②専用端末にキャッシュカードを通す
- ③暗証番号入力
- ④完了!



銀行印の間違い、金融機関での待ち時間がなくな
ります。ぜひご利用ください。

■利用できる税(料)等

村県民税/固定資産税/軽自動車税/国民健康
保険税/後期高齢者医療保険料/村営住宅使用
料/水道料金/幼稚園保育料/幼稚園一時預か
り/保育所保育料

利用できる金融機関

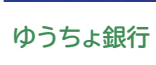
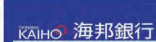
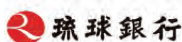

お知らせ
notice

国保の保険証切り替え 令和3年度は「そら色」です

圏 読谷村役場 健康保険課 ☎ 982-9212

新しい保険証はこれまでの「コスモス色」から「そら色」に変わります。

国民健康保険税を最終納付期限(3月1日)までに完納された世帯に、新し
い保険証を3月に簡易書留で郵送します。

▶現在の保険証(コスモス色)の有効期限：令和3年3月31日(水)

- ※4月1日以降は使用できませんので、個人情報に注意して処分してください。
- ※令和3年3月よりオンライン資格確認が開始予定となっています。そのため、
保険証の記号・番号を個人単位化する必要があることから、そら色の保険証
から2桁の枝番が記載されます。



新

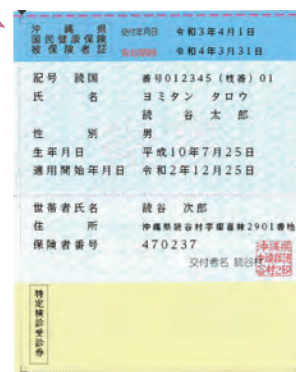

国民健康保険税の納め忘れがある世帯(分割納付世帯も含む)は
窓口での切り替えとなります⇒納付が困難な方はご相談ください。

※次に該当する方も窓口での切り替えとなります

- ・読谷村の国保に加入中で、進学のために村外に住所をおいている方。施設に入所するために住所を村外に置く方
- ・住所変更等の手続きをまだされていない世帯。

お知らせ
notice

国民年金は あなたの一生をサポートします

☎ 読谷村役場 住民年金課 ☎ 982-9207

国民年金を納めると、次の保障が受けられます。

(※要件があります)



老後の備え

老齢（基礎）年金

原則として65歳から受け取れる一生涯の保障。



万が一の事故

障害（基礎）年金

病気やけがで障がいが残ったときの保障。



残された家族へ

遺族（基礎）年金

ご家族に先立たれてしまったときの保障。

保険料の納め忘れがあると受給できない場合があります。お支払いが困難な場合はご相談ください。

お知らせ
notice

お墓を建てる際は 読谷村の許可が必要です

☎ 読谷村役場 生活環境課 ☎ 982-9214



近年、住宅に隣接して墓が設置されるなど、無計画のまま墓地が散在化しており、環境衛生・環境保全・景観上など様々な問題が生じています。

読谷村内で、お墓の設置・建て替えを予定されている方は、読谷村長の許可・確認が必要です。必ず事前に相談し、手続きを行ってください。

●お墓を建てられる区域が決まっています

現在、村には個人のお墓が至る所に建てられています。これ以上の散在化を抑制するため、墓地区域へお墓の設置を推奨しています。

墓地区域の詳細に関しては、村ホームページをご覧ください。ご覧になるか、生活環境課までお問合せ下さい。

お知らせ
notice

地球温暖化防止のため 緑の募金へのご協力を

☎ 読谷村役場 都市計画課 ☎ 982-9220

沖縄県緑化推進委員会 ☎ 987-1644



緑の募金は、森林や緑を守り育てる運動を推進しており、集められた募金は様々な緑・森林づくりに活用されます。

▶県内における募金の主な活用事例

- ・緑の講演会開催
- ・地域緑化活動支援
- ・緑の少年団育成

読谷村では、植樹祭へ募金が助成されています。村民の皆様のご協力をお願いします。

▶募金期間：2月1日(月)～4月30日(金)

※寄付金には、税制上、法人税及び個人所得税の優遇措置があります。

お知らせ
notice

珪藻土を使用した製品は 当面の間収集しません

☎ 読谷村役場 生活環境課 ☎ 982-9214

一部のメーカーで販売している珪藻土製品（バスマット、コースター等）にアスベストが含まれていることがわかりました。

アスベストが含まれている製品は読谷村で処理することができないため、当面の間、珪藻土を使用したすべての製品は収集しません。

対象製品の販売店又は製造メーカーが回収を実施しています。回収希望の方は購入した販売店にお問い合わせください。

▶回収実施店・メーカー：

ニトリ、カインズ、株式会社堀木工所、不二貿易株式会社、ヤマダ電機 など

※どのメーカーにも属さない珪藻土の製品については生活環境課までお問い合わせください。

※アスベストの繊維を吸い込むと肺がん等の病気を引き起こす可能性があり危険です。ごみ行政に携わる作業従事者の安全を守るためにも、ご理解・ご協力をお願いします。

お知らせ
notice

「読谷村のしまくとぅば 2」 販売します

☎ 読谷村史編集室 ☎ 958-2142

世界遺産座喜味城跡ユンタンザミュージアム

☎ 958-3141



読谷村の「しまくとぅば」継承のための小冊子「読谷村のしまくとぅば 2 おばあが語るどうーよーじょー」が、好評につき販売を開始しました。

病気や怪我にどう対処してきたか、しまくとぅばとじんぶん（知恵）をわかりやすく紹介しています。

▶販売価格：100円（税込）

▶販売場所：読谷村史編集室、世界遺産座喜味城跡ユンタンザミュージアム

募集
recruiting

ふれあい交流館自主事業

「沖縄の年中行事（旧一六日）について」
キュウジュウルクニチー

☎ 読谷村文化センター ☎ 982-9292



▶日時：2月21日(日) 14時～16時

▶場所：文化センター 中ホール

▶講師：島 明美（しちび屋・チテーター）

▶対象者：村内在住又は在職の成人

▶定員：30人（受講者は抽選。当選者のみ連絡）

▶申込期間：2月1日(月)～2月19日(金)（電話申込）

※火曜日は休館となり受け付けできません。

詳しくは村ホームページをご覧ください。

お知らせ
notice

村内小中学校 留守番電話を導入します

☎ 読谷村教育委員会 学校指導課 ☎ 982-9230



教職員の労働環境改善の取り組みの一環として、村内小中学校に自動音声対応電話機（留守番電話）を導入します。

▶導入場所：村内全小中学校

▶試行期間：2月1日(月)～3月31日(水)

▶本格実施：4月1日(木)～

▶応答時間：【平日】小学校：17時～翌日7時45分
中学校：18時～翌日7時45分

【土日祝・学校閉庁日等】 終日

▶緊急を要する場合：自動音声応答時間中の児童生徒の生命及び安全に関する件は、消防署（119番）、警察署（110番）へご連絡ください。

催し物
event

2021 読谷やちむん展

☎ 世界遺産座喜味城跡ユンタンザミュージアム

☎ 958-3141

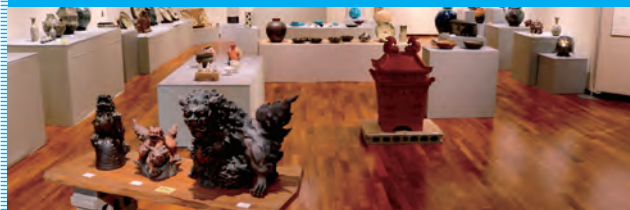

「読谷やちむん展」は、読谷村内で活動する陶工の作品を展示する企画展です。ベテランから若手までの、バラエティーに富んだ作品がご覧いただけます。

▶会場：世界遺産座喜味城跡ユンタンザミュージアム 新館2階企画展示室

▶会期：2月6日(土)～3月23日(火)

▶開館時間：9時～18時（最終入館17時30分）

▶休館日：毎週水曜日

▶観覧料：無料

※新型コロナウイルスの感染拡大状況によっては、会期を変更することがあります。

映像散歩 人 よみある記

長浜海岸

潮の香りを
感じながら

再生時間 1分36秒



ふだんなかなか行かない場所。行くにはちょっと大変なところ。知ってるけど、どんなところか気になっている場所。

「よみある記」は、そんな場所を動画で眺めて楽しむコーナーです。

なかなかお外へ出られないときでも、動画を見て、お散歩したつもりになってみよう。

抜けていく風が
気持ちいい♪

長浜ダム 受水橋

再生時間 4分13秒

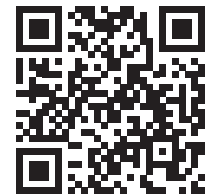

長浜

長浜ダム

座喜味城跡

座喜味城跡公園 遊歩道（木道）

再生時間 5分47秒



ただひたすらと
大自然の中を
もくもくと歩く

絶景かな
絶景かな

無邪気に
遊んでみた

残波岬公園 展望台

再生時間 2分 26秒



残波岬公園 遊具エリア

再生時間 4分 11秒

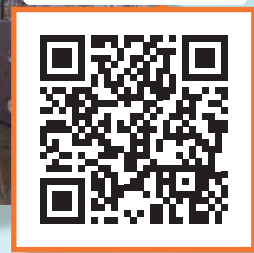

宇座海岸 石切場

再生時間 2分 58秒

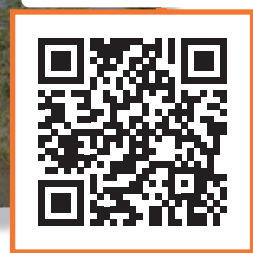

当時の様子
を馳せに
思いを馳せる

残波岬公園

宇座



スマホを使って動画を楽しもう！



スマホでQRコードを読み取る。
(QRコードリーダーなどのアプリを使用)



動画サイト YouTube にアクセスして、動画を楽しむ。
※動画内の字幕は YouTube の機能で表示・非表示設定ができます



行政懇談会 報告書

2020年1月中に実施しました、村民と行政との意見交換の場「行政懇談会」。

いただきましたご質問の中から一部を紹介します。

東3区（横田公民館で開催）からの報告

質問1

横田には浄化槽が2つあり、1つは築40年を超えています。壊れたら垂れ流しにするのか。

もう一つの浄化槽は、地盤沈下も始まっていて、業者からもいつ壊れてもおかしくないと言われています。

横田の浄化槽は、組合で管理しており、村も状況を把握しております。村単独では費用が大きい為、関係機関と相談して浄化槽の改修、暫定的な対応策等を検討したいと思います。



質問2

喜名小学校の登校道路の歩道が小さく危なっかしい。通学路の整備が出来ないでしょうか。急な坂になっているので転んでいる児童もいます。どうかしてほしいです。

カラー舗装やポストコーンの設置等どのような対策が有効なのかを、役場の関係課、学校側とも連携を図りながら相談したいと思います。



質問3

村としてもう少し足元のところで、村花や村木が咲き誇っているところがないと思います。

緑豊かなむらづくりを進めてもらいたいです。

村として花いっぱいむらづくりとして要綱を作成し、快適な生活環境づくりを推進しようということで、花壇登録をした個人や団体に苗の配布を年に3回しています。

フクギは村道の街路樹に積極的に植樹しています。今後意見交換をしながら進めていきます。



応募要項

ウェブで応募

https://www.vill.yomitan.okinawa.jp/post-35.html



上記の応募用フォームを開き、クイズの答えと必要事項を入力して、送信してください。2月15日(月)の送信まで有効です。

はがきで応募

クイズの答え、郵便番号、住所氏名、電話番号、下のアンケートの答えを書いてお送りください。

締切は2月15日(月)必着です。

〒904-0392

読谷村役場 広報よみたんクイズ係
(ウェブとはがきの両方で応募できますが、重複当選はありません。)

アンケート

今後の広報作成の資料として、以下の質問にお答えください。(回答内容は抽選とは無関係です) ①性別 ②年齢 ③今月号で良かった記事はなんですか? ④今後取り上げてほしい企画や特集はありますか?

正解発表

広報よみたん3月号にて発表。

留意点

当選者の発表は、引換券の発送をもって代えさせていただきます。当選者は引換券を店舗に持参し、プレゼントと引き換えてください。なおプレゼントの指定はできません。

プレゼント募集

事業者のみなさまへ、お店のPRをしませんか。広報クイズのプレゼントを提供していただけるお店を随時募集しております。詳細は企画政策課(982-9205)までご連絡下さい。

当選者へのプレゼント

3名様



よみとんドアラ春季
キャンプグッズ

コラボグッズ1点と
よみとんグッズ2点が入った
詰め合わせセットだよ!

Let's challenge the public information Yomitan quiz!

正解した方から
抽選で**3名**に素敵な景品を
プレゼント!!

広報よ
みたん
クイズ

問題：難易度★★☆☆☆

あみだくじの謎を解いてキーワードを答えよ。
(4文字)

レインボー

ブック

ワールド

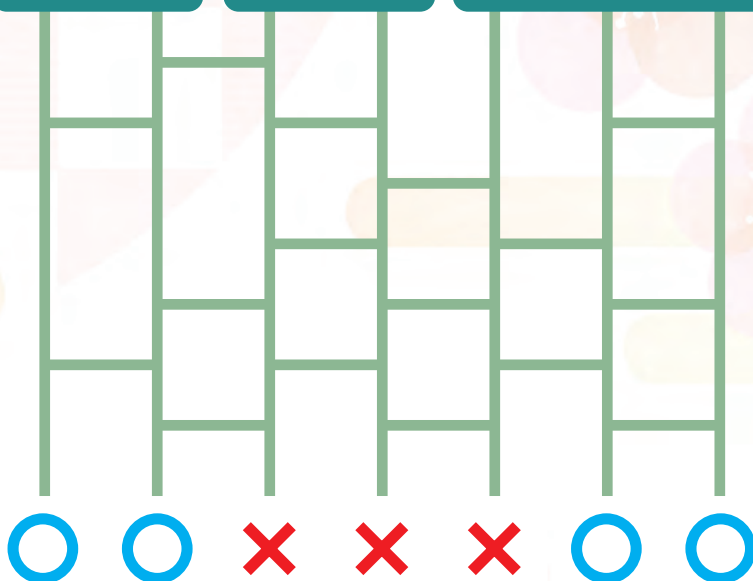

1月号の答え

クロスワードを全てうめて、番号順に文字を読むと・・・

こたえは「サンレレ」

正解者数 57



プレゼント提供事業者の紹介



読谷村観光協会

住所：読谷村字喜名 2346-11
営業日：月～金 9時～18時
定休日：土・日
連絡先：958-6494

中日ドラゴンズの読谷村春季キャンプは今年で25回目。
よみとんの友達、ドアラとのコラボグッズを持って、中日ドラゴンズを応援しよう! ちばりよ～ドラゴンズ!



県道16号線の花壇

知ってる？
入ってる？

大湾自治会

☎ 956-2233



大湾の沿革・概要

大湾は、読谷村の玄関口に位置しており、かつては「わん村」と称し、大湾ノロが周辺地域も含めて祭祀を執り行った古い集落で、拝所も多くあります。

戦後は苦難の末に、元集落に復帰しましたが、米軍人住宅が混在する市街地を経て今日に至っています。

大湾は、闘牛が盛んな地としても知られ、戦前の闘牛場(ウシナー)は、湾迫当(ワンジャンクントー)・大湾と古堅の字界)にありました。1919年5月には皇下初の有料闘牛大会が開催されたと記録されています。戦後も闘牛は盛んで、1970年代前半まで数回開催されていました。現在、闘牛場だった場所は、大湾区民運動場となっています。

東地区には、長田川が流れ丘陵や谷地の森林に囲まれ、水と緑の豊かな自然環境に恵まれています。また、比謝川流域の歴史・文化を表す貴重な遺跡「大湾アグリヌウガン遺跡」(600年〜800年前)が確認されています。

今後も、読谷村の玄関口として、

都市の利便性と自然環境を活かし、皆様に「水・緑あふれる、歴史・文化創出を感じられる場所」になることを期待しています。

旗スガシー

旧暦7月16日の旗スガシーの道ジユネーは、まず上地(イチ)のビジユル(霊石)を拝み、次に上地家の神を拝み、そこで歌三線を奏で、庭でエイサーを奉納し、その後は、神サギモーやヌール殿地と呼ばれる大湾の主要な場所でエイサーや空手を行っています。



旗スガシー

アグリヌウガン遺跡

駐留軍跡地にあり、大湾地域の拝所として、区民が参拝する地域でした。

グスク時代初頭(600年〜800年前)のものと思われる中国伝来の白磁や青磁、グスク土器、石垣の列などが確認され、住居の柱の痕跡も多数発見されています。



アグリヌウガン遺跡

主な年間行事

- 4月 清明祭 (拝所めぐり)
- 5月 アブシバレー (拝所清掃等)
- 6月 慰霊祭
- 8月 旗スガシー
- 9月 敬老会
- 12月 山芋スーブ
- 1月 ナンカヌシークー
新年会/合同生年祝い

広報よみたん3月号は、南3区「比謝町自治会」を紹介しています。

こどものトビラ



●子育て支援センターはばたけ ☎ 958-3025 読谷村字高志保 1406 番地 読谷村保育所2階

0歳児～就学前のお子さんとそのご家族が無料（イベントによっては材料費が必要）で利用できる施設です。

▶利用日：月曜日～金曜日（午前）9時30分～12時・（午後）13時～16時

※当面の間は、施設やおもちゃの消毒清掃などの為、利用時間が変更になり、午前・午後それぞれ7組までの予約制になりますのでご了承下さい。変更利用時間：（午前）9時30分～11時30分（午後）13時～15時

イベント	日程	時間	内容
<育児講座> アロマスプレー作り 1月生まれ誕生会	2月9日(火)	9時30分～11時30分	1組20分ずつ個別でお好きな香りを選んで、風邪予防効果のあるアロマスプレー作りが体験できます。 材料費:300円 定員:各4組（前日までに申し込み）
	2月26日(金)	13時30分～15時30分	
<育児講座> 親子リトミック	2月18日(木)	14時～15時	歌やリズムに合わせて体を動かし、親子のふれあいを楽しみましょう。 定員：各7組（前日までに申し込み）
	2月19日(金)	10時～11時	
2月生まれ誕生会	2月25日(木)	10時30分～11時30分	2月生まれのお友だちをお祝いします。 誕生時は2月22日(月)までに申し込み。

※新型コロナウイルス感染状況により、スケジュール変更や閉所する場合があります。事前にご連絡下さい。

※支援センターの詳しい様子や予定などは、読谷村ホームページの支援センターはばたけ日よりご覧になれます。

●みらい児童館 ☎ 921-5102 読谷村字古堅 867 番地 2

▶対象：0歳～18歳までの児童（小学生未満は保護者同伴） ※保育所など団体登録もあり
利用には”児童館登録”が必要です。保護者の方が来館の上ご登録ください。

▶利用日：月曜日～土曜日 10時～18時

※利用の際は、マスクの着用、水筒・タオルやハンカチの持参をお願いします。また、入館時に体温の確認を行います。

イベント

新型コロナウイルス感染症の状況を見ながらイベントを行います。今後は公式ブログにて情報を配信します。

●読谷村つどいの広場 ☎ 957-3370 読谷村字比謝砦 55 番地 比謝砦複合施設 1階

▶0歳児～就学前のお子さんとそのご家族が無料で利用できる施設です

▶利用日：月曜日～金曜日 10時～14時 昼食持ち込み可

イベント

新型コロナウイルス感染症の状況をみながらイベントを開催しますので、直接お問い合わせください。

1月より、広場の利用は1日10組程度の予約制となっています。ご利用の際はお問い合わせください。

●こそだてひろば ☎ 956-1835 読谷村字都屋 266 番地 わかたけ保育園ホール

0歳児～就学前のお子さんとそのご家族が無料・予約なしで利用できる施設です。（イベントによっては予約が必要です）

イベント

※新型コロナウイルス感染拡大防止のため、現在利用停止。再開予定が決まり次第、ホームページにてお知らせ致します。

●子育てサロン ☎ 982-9231 読谷村役場 生涯学習課

子育て中の親子を対象としたサロンです。育児情報交換や交流の場として、支援チームが見守る中、和やかに開催しています。お気軽にご利用ください。 ※今年度から毎月第1・2・3木曜日開催中

※新型コロナウイルス感染症拡大予防ガイドライン（マスク着用・体温チェック・手指消毒など）に基づいての開催となります。ご理解ご協力よろしくお願いします。詳細につきましては、村ホームページをご覧ください。

イベント	日程	時間	場所	内容
子育てサロン	2月4日、18日、 3月4日、11日、18日	10時～ 11時30分	文化センター 和室	知育おもちゃ作り 絵本の読み聞かせ ほか ※2月11日は祝日のためお休み



ご自宅に返し忘れていた本 ありませんか？

図書館の資料は、村民の皆さまの貴重な共有財産です。

限られた資料を多くの方に有効活用していただくために、返却期限はお守りくださいますようお願いいたします。

返却期限が3カ月を過ぎると、該当する資料が返却されるまで、利用制限や弁償手続きを行うこととなります。

村民の皆さまが気持ちよくご利用いただくために、ご理解・ご協力をお願いします。

次に利用したい方が待っています。
返却期限は守りましょう！



令和3年度 図書館ボランティア募集



▶協力内容：読み聞かせ、排架作業・書架整理、図書館内外の飾りつけ作業 など

▶募集期間：3月1日～4月30日（休館日を除く）
 ※保険加入・オリエンテーションあり。図書館カウンターにてお申込みください。

給食が学校に届くまで②

今月は、野菜カットから、給食が各学校へ届けられるまでをお届けします。



①野菜カット
大量の野菜をスライサーなどでカット



②調理
1釜 1000人分の調理が可能



③仕上げ
中心温度75℃を確認して仕上げます



④配付作業
各学校のクラス人数ごとに配付します



⑤積み込み
コンテナへ各クラスごとに積み込み



⑥配送
おいしい給食をお届けます

めざせ！健康ゆんたんざ

健康推進課 ☎ 982-9211

- 2月は全国生活習慣病予防月間 -
カラダのチェックは
済みましたか？



新型コロナウイルス感染症が猛威を振るっています。あなたは重症化しやすい糖尿病、高血圧、脂質異常症、高尿酸血症、肥満などに当てはまっていますか？

確実な治療薬がない現状では、健康である状態を保つことが何よりも大切です。

自分のカラダを守るために、1年に1度は健康診断を受ける・持病がある方は定期的に病院に通う・予防接種をするなど今できることから始めましょう！！



読谷村国保特定健診（40～74歳）・一般検診（20～39歳）・がん検診がまだの方へ

今年度の受診期限は 2021年3月31日です。まだ受けていない方は医療機関に予約の上、期限内での受診をお願いします。

*受診方法、医療機関等は「健康ガイド」をご覧ください



糖尿病、高血圧、脂質異常症等の持病をお持ちの方へ

定期的な病院受診が遅れているもしくは控えていませんか？

飲んでいるお薬を切らすと持病が悪化し、健康上のリスクを高めてしまいます。

健康が気になる今だからこそ、主治医としっかり話し合い、健診を受けて持病のコントロールを行うことが必要です。



お子さんの予防接種を遅らせていませんか？ ～予防接種の期限が迫っています～

麻しん・風しん（MR2期）

- ▶対象：小学校入学前のお子さん
（平成26年4月2日～
平成27年4月1日生まれ）
- ▶接種期限：令和3年3月31日まで
- ▶接種費用：期限内は無料
（公費負担：約¥11,000前後）

ジフテリア・破傷風混合（DT）

- ▶対象：13歳未満のお子さん
（小学校6年生）
- ▶接種期限：13歳の誕生日前日まで
- ▶接種費用：期限内は無料
（公費負担：約¥5,500前後）



健診を終えた方へ ～健康ポイントの引き換え期限が迫っています～

健康推進課では、健診受診、がん検診2つ以上、健康相談のすべて受けた方に健康ポイントカードを発行しています。

健康ポイントと景品の引き換え、商品券、健康増進センターの利用券の使用期限は令和3年3月31日までとなっていますので、期限内でのご利用をお願いします。

■母子家庭・父子家庭キャンプ

親子が自然の中で活動することで、親子の絆を深めるとともに、森の仕組みや自然の大切さを学びます。

- ▶ 期日：3月6日(土)～7日(日)
 - ▶ 場所：沖縄県立石川青少年の家 キャンプ場 ほか
 - ▶ 対象：5歳以上の子どもがいる 母子・父子家庭 5家族
 - ▶ 受付期間：
2月23日(火)～3月2日(火)
 - ▶ 申込方法：電話で申し込み。
当日は看護師が同行します。また、マスク着用と朝の検温を必ず行ってください。(37.5度以上は参加を控えてください)
- 〒964-3263
沖縄県立石川青少年の家

♡ ご芳志

ありがとうございました

- ◆ 読谷村一般会計への寄付
- 一般寄付
- ・ 沖縄ハム総合食品株式会社
代表取締役社長 長濱 徳勝様
(座喜味 2822 番地 3) 200万円



沖縄ハム総合食品株式会社様より寄付がありました。ご厚志に感謝します

■マイナンバーカード休日交付

個人番号カード交付通知書(はがき)が届いているみなさまへ、休日を利用してマイナンバーカードを受け取ることができます。

- ▶ 日時：2月14日(日)
9時～17時(最終受付16時30分)
※次回実施は3月14日(日)
- ▶ 受け取りの際には交付通知書(ハガキ)の裏面をよく読んでください。
日曜日は正面玄関が閉まっています。庁舎内への入館は裏口をご利用ください。

募 集

■具志川職業能力開発校 令和3年度職業訓練生募集

- ▶ 募集期間：
2月1日(月)～26日(金)
- ▶ 授業料：無料(テキスト代、検定代、教材などは自己負担)
課程や募集人数、訓練期間などは募集要項をご覧ください。
お問い合わせください。
〒973-6680
沖縄県立具志川職業能力開発校

■空き缶でごはんを炊こう

- 身近にあるものを活用して、自然災害時に役立てましょう。
- ▶ 日時：2月28日(日)
9時30分～12時15分
 - ▶ 対象：小学生以上の親子20人
 - ▶ 参加料：1人500円(保険料等)
 - ▶ 申込方法：電話にて申し込み。
〒964-3263
沖縄県立石川青少年の家

ゆんたんびんぷお

読谷村役場 ☎098(982)9200 (代表)
〒904-0392 中頭郡読谷村字座喜味 2901

i お知らせ

■2月は令和2年度固定資産税 第4期分の納期です

- ▶ 納期限：3月1日(月)
- ▶ 4月に納税通知書と合わせてお届けした納付書の中から第4期分の納付書をご確認の上、納期限までに、役場、金融機関、又はコンビニで納付してください。

また、自宅ですべて納付できる Pay Pay や LINE Pay などのスマホ納付も可能ですので、ご利用ください。

口座振替をご利用の場合、振替日が3月1日(月)になります。前日までに残高のご確認をよろしくお願い致します。

〒904-0392 読谷村役場 税務課
☎982-9206

■感染リスク軽減のため確定申告 はパソコンやスマホで

- ▶ 所得税及び復興特別所得税
確定申告納期限：3月15日(月)
- ▶ 所得税及び復興特別所得税
振替納税振替日：4月19日(月)
- ▶ パソコンやスマートフォンで申告書を作成することができます。
密を避ける・作らないため、皆様のご協力をお願いします。

詳しい情報は国税庁ホームページをご覧ください。

読谷村のお知らせを 毎週月～金曜日
[FMよみたん] から 9:55～10:00
18:55～19:00

チャンネルは 78.6MHz!

「広報よみたん」をアプリから配信中!

まちを好きになるアプリ

マチイロ

アプリの使用は無料ですが、通信費は利用者負担となります。広告が表示されますが、読谷村とは何ら関係ありません。

毎月発行日に自動配信

ダウンロードはこちらから

App Store からダウンロード Google Play からダウンロード

〒902-716-1404
読谷村役場

無料相談

※「弁護士による法律相談」「司法書士による法律相談」は、相談日翌日から次月の予約を受け付けます
 ※新型コロナウイルス感染症拡大の状況により中止になる可能性があります

相談種類	日時（祝日のぞく）	相談場所	相談内容	連絡先
弁護士による法律相談 ※要予約 10 組	2月17日(水) 13時30分～16時	役場1階会議室	土地問題、相続、財産分与、 親権、訴訟に関する事	生活環境課 ☎ 982-9214
司法書士による法律相談 ※要予約 6 組	2月10日(水) 13時～16時	役場1階会議室	遺言、贈与、金銭貸借、 土地の売買、賃借など	
行政相談	※新型コロナウイルス感染症の拡大により中止		役場での手続きや仕組みに 関する問い合わせ、意見など	
消費生活相談	毎週水曜日 10時～12時/13時～16時	役場相談室 B（福祉課前）	契約トラブル、虚偽広告、 製品トラブルなど	商工観光課 ☎ 982-9216
女性相談（離婚・DV等）	毎週月～金曜日 8時30分～17時15分	役場相談室	離婚、DV、家庭内トラブ ルなど	
グジョブサポート読谷	毎週月曜・水曜・木曜 10時～12時/13時～17時	役場1階正面入口右手奥	個別就職相談	福祉課 ☎ 982-9209
くらし・仕事なんでも相談	毎週月～金曜 10時～16時 最終受付 15 時（予約可）	役場福祉課	失業、家族のことなど、生 活や就職の問題に関する事	



嘉手納警察署 管内における 刑法犯認知件数

嘉手納警察署 ☎ 956-0110

		令和2年 12 月末現在 (カッコ内前年同月比)	
凶悪犯 (殺人、強盗等)	1	(0)	
粗暴犯 (暴行、傷害等)	14	(-5)	
窃盗犯	90	(-37)	
窃盗犯内訳	自転車盗	22	(3)
	オートバイ盗	2	(-3)
	万引き	21	(6)
	その他	45	(-43)
知能犯 (詐欺、横領等)	7	(-2)	
風俗犯 (強制わいせつ等)	3	(1)	
その他(器物破損、 住居侵入等)	23	(-18)	
全刑法犯	138	(-61)	

「子どもの安全」は地域全体（地域の目で）

- ・深夜はいかいしている子どもへの声かけ
- ・地域で見かけない不審者へ声かけ
- ・大人の関心が「子ども見守り活動」につながります
- ・～しながらの見守り活動（例：買い物しながら、庭の手入れをしながら）

子どもの安全を守るために、みなさんの見守り活動のご協力をお願いします。
 不審な人を見かけた場合は、嘉手納警察署まで通報下さい。



ニライ消防本部 救急出場・災害発生件数

ニライ消防本部 ☎ 956-9914

救急出場件数（令和2年 12 月中）

	読谷	嘉手納	北谷
火災	0	0	0
自然災害	0	0	0
水難	0	0	0
交通	7	2	1
労災	1	0	0
運動競技	3	0	0
一般負傷	25	15	22
加害	1	1	0
自損行為	0	2	1
急病	114	33	78
転院	7	1	1
その他	0	0	0
不搬送	26	11	26
月計	184	65	129
2020 年度 累計	1316	536	1062

災害発生件数（令和2年 12 月中）

火災	1 件
一般救助	1 件
風水害	0 件



ご芳志

ありがとうございました

◆育英会への寄付

一般寄付

- ・上地 英由様（北谷町） 30 万円
- ・比嘉 良政様（渡具知） 3 万円
- ・株式会社 Hearly 様 1 万円

◆地域福祉振興基金への寄付

香典返し

- ・池原 榮喜様（楚辺）
＜故：清様＞ 10 万円
- ・知花 勉様（上地）
＜故：光子様＞ 5 万円

◆社会福祉協議会への寄付

一般寄付

- ・株式会社本部砕石（伊良皆 696-1）
代表取締役 屋良 朝敏様 10 万円
- ・個人タクシーアリビラ会様
（儀間 1043） 5 万円
- ・ケンプス カデナ様
（嘉手納町水釜） 1 万円

香典返し

- ・池原 榮喜様（楚辺）
＜故：清様＞ 10 万円



「いつでも、どこでも、かんたんに」
 住民票や所得証明書が
 コンビニで取得できます

※サービスの利用には 個人番号カード（マイナンバーカード）が必要です。
 問 読谷村役場住民年金課 ☎ 982-9207



みんなの写真館

テーマ「お気に入りの場所」

こちらの特設サイトでも
展示しています▶

<https://www.yomitanvill.info/min-photo>



渡具知の浜で食べる煎餅
ひがしゅんさん



草原でゴロン！
ムーミンさん

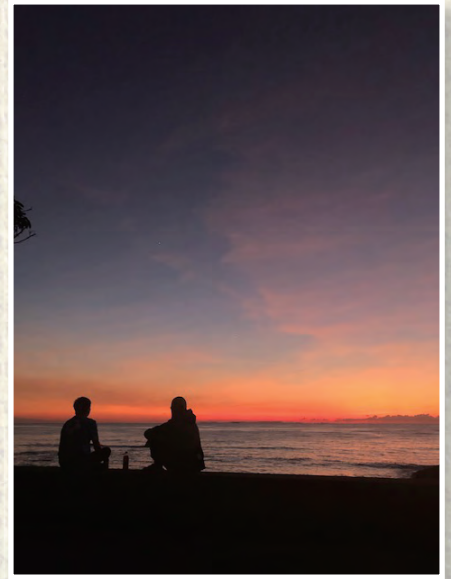

明日はどうなるのかやー
とやんちゅさん



応募方法

次回テーマ
「自由テーマ」※なんでもOK！
2月15日(月) 必着

- ・住所
- ・氏名
- ・年齢
- ・ペンネーム
(無記名の場合は氏名を掲載します)
- ・タイトル
- ・作品へのひとこと(コメント)
- ・広報よみたんの感想

上記を明記の上、メールまたは郵送にて
お送りください。

※留意事項をご確認ください

メールアドレス

min-photo@yomitan.jp
※画像は10MB以内のみメール可

郵送

〒904-0392 読谷村役場 企画政策課「みんなの写真館」係

留意事項

- ・コンテストなどに未発表のもの
- ・投稿物は返却不可
- ・掲載の都合上、写真の加工やコメントの添削等を行う場合があります
- ・著作権・肖像権など第三者のプライバシーを侵害していないもの
- ・多数応募があった際、写真選定の結果掲載できない場合があります
- ・投稿写真の著作権は投稿者(撮影者)に帰属しますが、ホームページ、複製、印刷、展示、広報紙、刊行物への掲載等、投稿写真を使用する権利を村が保有するものとします



読谷村公式ホームページ
<http://www.vill.yomitan.okinawa.jp>



読谷村公式フェイスブック
<https://www.facebook.com/vill.yomitan.okinawa/>



読谷村公式
LINE アカウント