

9月10日は 「下水道の日」



特集

生活を 下から支える 水の道

【表紙の写真】

村民の方々が少しでも親しみのもてる下水道づくりをモットーに、読谷村が誇る
「清楚で華やかな優しい心のかよった”読谷山花織”」、「残波岬のあの勇壮な”荒波”」、
「回マンに満ちた人々の夢と希望を乗せた”進貢船”」、をイメージしたマンホール蓋デザイン

村のうごき (7月末現在 ※カッコ内は前月比)

人口 41,615 (+24)

男 20,514(+21) 女 21,101 (+3)

世帯数 16,778(+8)

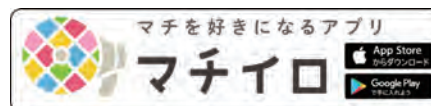

特集
生活を 下から支える 水の道

守りたい。

かけがえのない

青い海と、

そこに集う

みんなの笑顔。



美しい海と砂浜が広がる楚辺ユーバンタ

下水道のある生活

家庭や工場などから排水される汚水が処理されないまま流れていくと、川や海がどんどん汚れていきます。

下水道は汚水を集めて運び、処理場で処理してきれいな水を放流するので、川や海が汚れるのを防ぎます。

汚水が住宅周辺に停滞すると、蚊やハエの発生源になったり、悪臭の原因にもなります。

下水道が整備されると汚水が速やかに処理され、周辺環境の改善が図られます。



ユーバンタ公園に隣接する
楚辺浄化センター



楚辺浄化センターが整備される前は、生活排水がそのまま垂れ流されていた。

排水設備の設置例(一般家庭)

排水設備とは

下水道は村が道路などに建設し、管理を行う「**公共下水道**」と、個人の敷地などに設置し、ご家庭から出る汚水を直接公共下水道へ流すための「**排水設備**」からなっています。

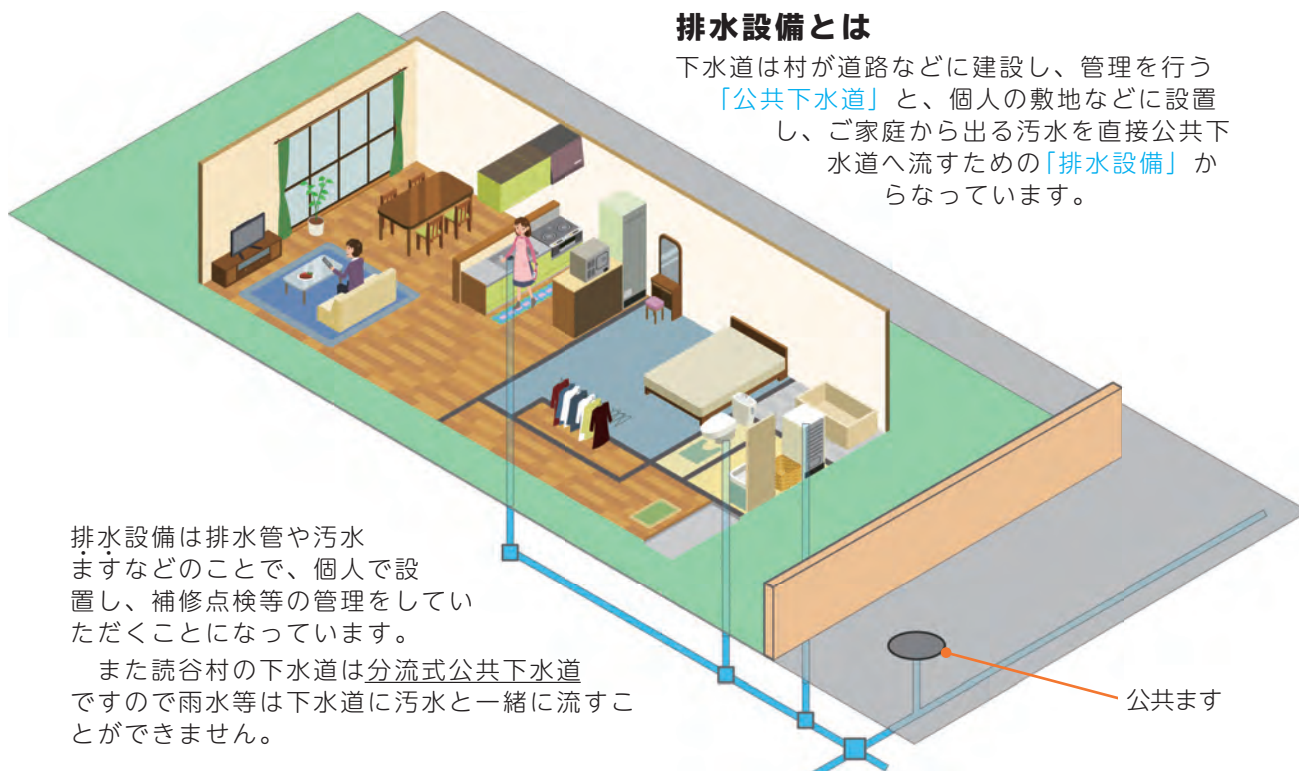

排水設備は排水管や汚水ますなどのことで、個人で設置し、補修点検等の管理をしていただくことになっています。

また読谷村の下水道は分流式公共下水道ですので雨水等は下水道に汚水と一緒に流すことができません。

公共ます



ここがポイント!

敷地内の排水設備は、個人での維持管理が必要になるよ!

下水道の使用料

使用料は、ポンプ場や処理場の運転、下水管路の清掃や補修など施設の維持管理費用の一部にあてられます。

※使用料には消費税が加算されます

用途別	基本料金 1月につき		超過料金 1m ³ につき	
	汚水量	使用料	汚水量	使用料
一般用	8m ³	450円	9m ³ ～20m ³ まで 21m ³ ～40m ³ まで 41m ³ 以上	60円 65円 70円
営業用	10m ³	750円	11m ³ ～500m ³ まで 501m ³ ～3,000m ³ まで 3,001m ³ 以上	95円 115円 120円
官公署用	12m ³	750円	13m ³ ～500m ³ まで 501m ³ ～3,000m ³ まで 3,001m ³ 以上	95円 115円 120円
臨時用	8m ³	1,000円	9m ³ 以上	100円
連合専用※	1戸(世帯)あたりの料金は、一般用を適用する。 この場合の料金算定の基礎となる使用水量は各戸(各世帯)均等に使用したものとみなす。			

※連合専用とは、1個のメーターにより2戸(世帯)以上で連合して水道を使用する場合をいう

読谷村公共下水道供用開始区域図

令和2年4月時点

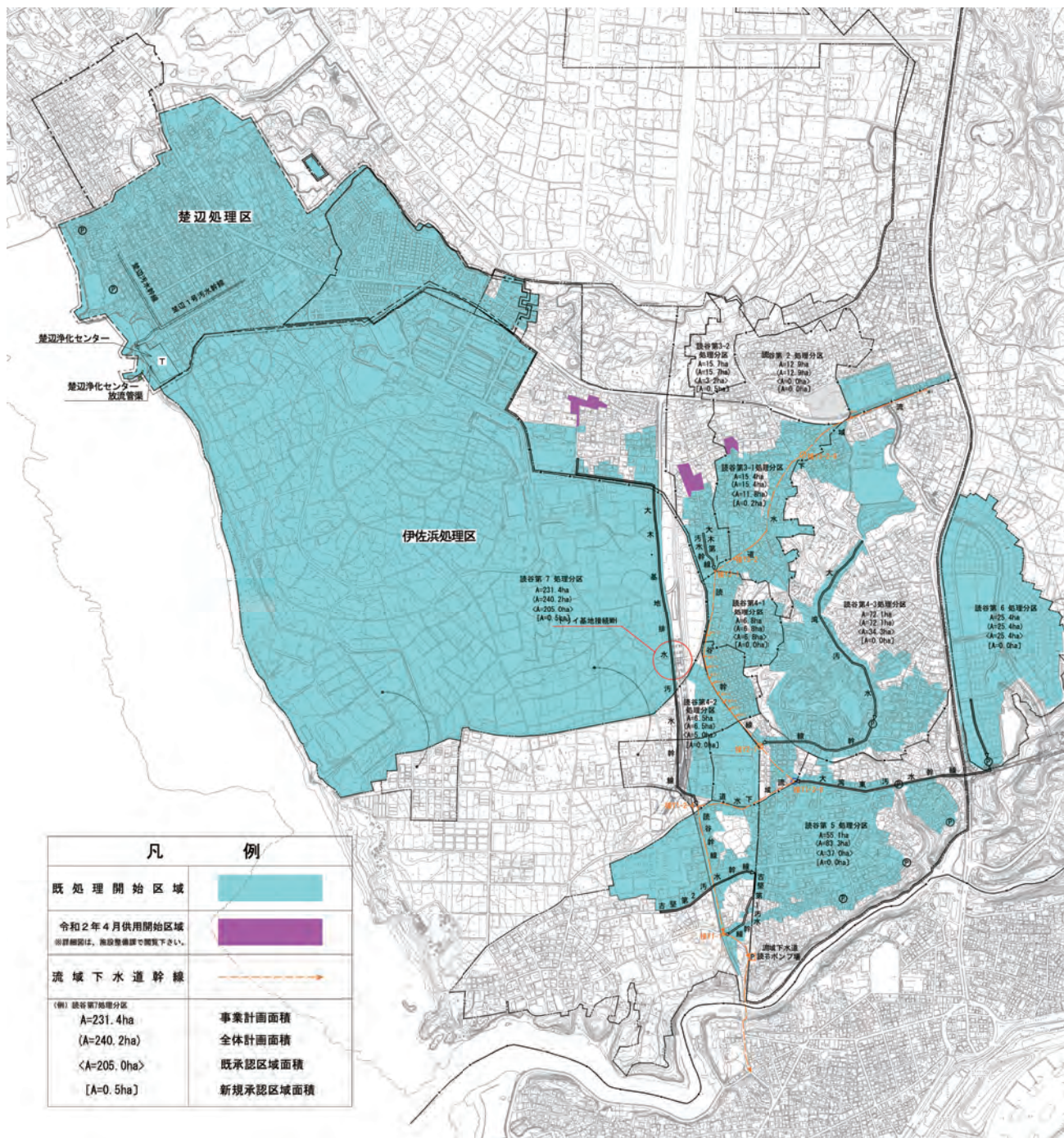

供用開始区域にお住まいの方は、下水道法第11条の3により、速やかに下水道へ接続しなければなりません。美しい海を守り、住みよい生活環境づくりの為、公共下水道への接続にご協力ください。

読谷村公共下水道接続に対する補助金制度

読谷村では下水道へ接続する工事について、国からの交付金を利用した補助金制度を実施しています。詳しい内容につきましては読谷村役場上下水道課下水道係にお問合せ下さい。

■合併浄化槽からの切り替え工事 **5万円** (上限)

■単独浄化槽からの切り替え工事 **10万円** (上限)

問い合わせ

読谷村役場 上下水道課
☎ 982-9223

排水ルール、みんなで守って快適な環境を

1



台所の調理くずは決して流さない

調理くずは目の細かい「コーナー」やコーナーを備えた紙袋などで受け、流さないようにしましょう。

2



食用廃油（天ぷら油など）は台所に流さない

フライパンや天ぷら鍋を洗う時は、廃油を別容器に移し、一度紙などで拭きとってから洗いましょう。

3



危険物は下水に捨てない

ガソリン、シンナー、石油などは気化して爆発などの原因になります。絶対に流さないようにしましょう。

4



洗剤やせっけんは無リン合成洗剤を選ぼう

洗濯用洗剤には、リンが含まれている洗剤があります。富栄養化防止の立場から、無リン合成洗剤を選びましょう。

5



水洗トイレ 溶けない紙にご用心

トイレットペーパー以外の紙は下水管のつまりの原因になりますので、流さないようにしましょう。

6

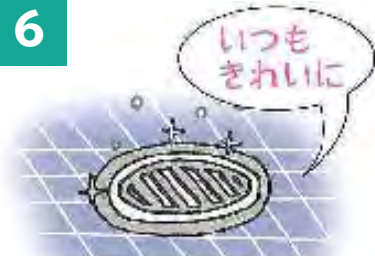

お風呂場や洗面所に髪がつまってませんか

排水口に髪の毛がつかまらないように、使ったあとは必ず取り除く習慣をつけましょう。

7



宅内排水設備の定期点検を

台所や浴室などに設けてある汚水ますや排水管はときどき点検して、ゴミや汚物を除去して清掃しましょう。

8



排水管のトラップは悪臭を防止しています

排水管にトラップ（防臭装置）があることで、下水管からの悪臭や、ガスの逆流を防ぎます。

9



マンホールの「ふた」は開けないで

マンホールや公共ますの「ふた」を開けることは非常に危険です。人身事故の原因となるため絶対に開けないで下さい。

国勢調査 2020

令和2年国勢調査はオンラインまたは郵送で！

令和2年10月1日を基準として全国一斉に国勢調査を行います。

9月上旬から調査員が皆様のお宅を訪問し、調査書類をお配りします。今回の調査では、新型コロナウイルス感染症の拡大を防ぐために、インターネットでの回答または調査票を郵送しての回答をお願いしています。

国勢調査は、日本の今を知り、未来をつくるための調査です。
皆様のご理解ご協力をお願いします。



調査書類をお届けします

インターネット回答期間

9/14(月) → 10/7(水)

調査票(紙)での回答期間

10/1(木) → 10/7(水)

かんたん便利なインターネット回答

かんたん 安心・安全 エコも簡単

国勢調査2020

<https://www.kokusei2020.go.jp/>

SUSTAINABLE DEVELOPMENT GOALS

国勢調査の結果は、国民共有の統計データを形成し、社会の持続的な発展を支えます。国際社会全体で取り組む「持続可能な開発目標(SDGs)」の基礎情報としても活用されています。

⚠ 国勢調査をよそおった詐欺(さぎ)や不審な調査にご注意ください。

国勢調査2020

問い合わせ先

- ▶ インターネットでの回答の仕方や調査票の記入の仕方がわからない方
0570-07-2020 (8時～21時 土日祝も可)
- ▶ 調査票の記入が困難な方
982-9221 (平日9時～12時、13時～17時)
- ▶ 9月30日までに調査票が届いていない方
982-9221 (平日9時～12時、13時～17時)

国勢調査2020 オンライン回答サイト
(9月14日～10月7日のみ回答可)
<https://e-kokusei.go.jp/html/portal/ja/top.html>



国勢調査2020
キャンペーンサイト
<https://www.kokusei2020.go.jp>



国勢調査のオンライン調査 インターネット回答を推進します

令和2年国勢調査では、前回に続きオンライン調査を全国展開しており、スマートフォンやパソコンからインターネット回答ができます。

インターネット回答の利点

- ・ **未記入の防止**
インターネット回答時の入力内容のチェックを行うため、未記入がなくなります。
- ・ **審査事務の減少**
インターネット回答時に入力内容のチェックを行うため、職業・産業のフリー記入欄以外の審査は不要です。
- ・ **調査コストの削減**
調査で取り扱う紙の量を減らし、調査票の郵送・運搬に係る費用の削減やCO₂排出量を抑制します。

インターネット回答方法

調査員が配布する「調査書類収納封筒」に封入されている「**インターネット回答利用ガイド**」を用意します。

回答はかんたん便利なインターネットで

1 アクセスする

ご自宅に調査書類が届いたら、回答サイトにアクセスします。

回答サイトへアクセス!! /

国勢調査オンライン

<https://www.e-kokusei.go.jp/>



2 ログインする

ログイン

調査書類のなかの『インターネット回答利用ガイド』に記載されている「ログインID」と「アクセスキー」でログインします。

ログインID (Login ID)

_____ (6桁)

アクセスキー (Access Key)

_____ (4桁)

3 回答する

画面の案内にそって、国勢調査に回答します。最後にパスワードを設定し、送信します。



※インターネット回答が難しい場合は、調査票(紙)をお使いください。

よみたん NEWS

読谷村パークゴルフ協会 設立



7月22日、新設された読谷村パークゴルフ協会の役員が石嶺村長を表敬訪問しました。

小平初代会長は「新しい生活様式に基づいて、地域活性化と健康づくりに取り組んで参ります」と抱負を語りました。

理事長：小平 武（左3番目）

副理事長：池原 栄順（右2番目）、江田 守恭（右1番目）

競技委員長：比嘉 新常（左2番目）

事務局長：大城 友誼（左1番目）

ゆいマスクプロジェクトと 包括連携協定を締結



8月4日、クラウドファンディング等で資金を調達し、医療機関等へ衛生資材の提供を行うボランティアチーム「ゆいマスクプロジェクト」と包括連携協定を締結しました。

協定の締結により、村内医療機関や社会福祉施設等が必要とする衛生資材の供給体制構築や、村における備蓄、重症化しやすい方へのマスク提供など、新型コロナウイルス感染症対策を双方が協力して実施していきます。

読谷村公民館連絡協議会 新役員



7月15日、村内24自治会長で構成する読谷村公民館連絡協議会の新役員が、石嶺村長を表敬訪問し、就任のあいさつを行いました。

会長：江田 守恭（渡具知）

副会長：新垣 勝二（高志保）

書記・会計：多和田 友（大添）

知花初さん 総務省統計局より功労者表彰



本村の統計調査員である知花初さんに、総務省統計局より長年の活動への感謝状が贈られました。

知花さんは、昭和47年から48年間、各種統計調査の調査員としてご尽力されています。

今年は5年に一度実施される国勢調査の実施年となっており、知花さんは今回でなんと10回目の調査員を務める予定です。

令和元年度

読谷村情報公開制度

○ 個人情報保護制度 運用状況公表

情報公開（公文書公開）実施機関別処理状況（令和元年度） ※単位：件

読谷村情報公開条例第 28 条に基づき、令和元年度運用状況を公表します。

※ 1 件で複数の請求があるため、請求件数と決定件数が一致しない場合があります。

実施機関	請求件数	公開	一部公開	不存在 文書作成	非公開	公文書不 存在によ る請求拒 否決定	取下げ	未決定
村長	16	8	2	0	0	6	0	0
ゆたさむら推進部	7	4	1	0	0	2	0	0
総務部	7	3	1	0	0	3	0	0
建設整備部	1	1	0	0	0	0	0	0
健康福祉部	1	0	0	0	0	1	0	0
教育委員会	0	0	0	0	0	0	0	0
選挙管理委員会	0	0	0	0	0	0	0	0
農業委員会	0	0	0	0	0	0	0	0
固定資産評価審査委員会	0	0	0	0	0	0	0	0
監査委員会	0	0	0	0	0	0	0	0
水道事業管理者	1	1	0	0	0	0	0	0
議会	0	0	0	0	0	0	0	0
合計	17	9	2	0	0	6	0	0

公開請求に対する非公開、一部公開、請求拒否の理由内訳（令和元年度） ※単位：件

	非公開	一部公開	請求拒否	計
法令秘情報	0	0	0	0
個人の情報	0	2	0	2
法人情報	0	0	0	0
行政執行情報	0	0	0	0
公文書不存在	0	0	6	6
合計	0	2	6	8

個人情報開示等 実施機関別処理状況（令和元年度） ※単位：件

読谷村個人情報保護条例第 43 条に基づき、令和元年度運用状況を公表します。

※訂正、削除、中止の請求はありませんでした。

実施機関	請求件数	開示	一部開示	不開示	個人情報不 存在による請求 拒否決定	取下げ	未決定
村長	6	6	0	0	0	0	0
ゆたさむら推進部	0	0	0	0	0	0	0
総務部	5	5	0	0	0	0	0
建設整備部	0	0	0	0	0	0	0
健康福祉部	1	1	0	0	0	0	0
教育委員会	0	0	0	0	0	0	0
選挙管理委員会	0	0	0	0	0	0	0
農業委員会	0	0	0	0	0	0	0
固定資産評価審査委員会	0	0	0	0	0	0	0
監査委員会	0	0	0	0	0	0	0
水道事業管理者	0	0	0	0	0	0	0
議会	0	0	0	0	0	0	0
合計	6	6	0	0	0	0	0

事業継続・雇用維持のための支援策のご案内

1 幅広い用途に使える返済不要の資金が必要

【国】持続化給付金

■ひと月の売上が前年の同時期に比べ50%以上減少している事業者への給付金

最大給付 **200** 万円

※個人事業主は **100** 万円

問い合わせ先 持続化給付金コールセンター ☎ 0120-115-570

【県】安心安全な島づくり応援プロジェクト

■新型コロナウイルス感染症防止に取り組む中小企業・個人事業主等への奨励金

給付 **10** 万円

問い合わせ先 沖縄県感染症対策奨励金コールセンター ☎ 987-4507

2 家賃の負担を減らしたい

【国】家賃支援給付金

■ひと月の売上が前年同時期で50%以上減少、または連続する3ヶ月の売上が前年同時期で30%以上減少した事業者への家賃給付

月額家賃負担のうち最大 **100** 万円を6ヶ月分支給

※詳細な算定方法はお問い合わせ下さい。

問い合わせ先 家賃支援給付金コールセンター ☎ 0120-653-930

3 雇用を維持したいが休業手当の支払いが難しい

【国】雇用調整助成金

■従業員に支給した休業手当等に対し最大1人あたり **1万5千円/日** を助成

問い合わせ先 沖縄県労働局職業対策課 ☎ 868-3701

【県】雇用継続助成金

■国の雇用調整助成金の支給決定を受けた事業主を対象に上乗せ助成

問い合わせ先 グッジョブ相談ステーション ☎ 941-2044

読谷村役場では国や県の経済支援策などについての相談窓口を開設しております。

「どのような支援が受けられるかわからない」、「必要な書類について知りたい」などお困りの際はご相談下さい。

場所: 読谷村役場1階 村民ホール **相談日時:** 毎週金曜日(祝日をのぞく) 9時~17時(電話にて要予約)

相談内容: 各種支援策への手続きに関する相談 **専門員:** 比嘉 邦子(特定社会保険労務士)

相談予約・問い合わせ先 読谷村新型コロナウイルス感染症対策推進室 ☎ 901-4500

ウム アフ 想い合ち ゆんたんざ応援プロジェクト

給付 緊急生活支援給付金事業 緊急小口資金（貸付）を活用した方へ貸付額の20%以内を支給

給付対象者 「緊急小口資金等の特例貸付」の貸付を受けた方
(読谷村社会福祉協議会等で受付申請、沖縄県社会福祉協議会を経た貸付金をいう)
※総合支援資金特例貸付については対象外です

給付金額 給付対象者1件につき、**小口資金貸付額の20%以内**
(貸付金額に応じて、給付額を決定)

給付申請開始 7月1日(水)～

- 申請書類**
- ・ 読谷村緊急生活支援給付金支給申請書（請求書）・・・第1号様式
※第1号様式は村ホームページからダウンロードできます
 - ・ 給付金の振込通帳の写し
 - ・ 緊急小口貸付等の特例貸付がわかる書類
* 決定通知書又は振込日金額確認ができる通帳の写し
 - ・ 本人確認身分証明（免許証等公的証明書）
 - ・ 代理申請の場合 委任状及び代理人身分証明書（免許証等公的証明書）

提出方法 郵送または、**直接窓口** ※土日祝日をのぞく開庁日：8時30分～17時15分
提出先：読谷村役場 福祉課 地域福祉係

問い合わせ先 読谷村役場 福祉課 ☎ 982-9209

給付 よみたん飲食店テイクアウト・デリバリー応援事業 3密回避による、テイクアウトやデリバリーを行っている飲食店に対し5万円の支給

～ 村内飲食店等事業者のみなさまへ ～

概要 新型コロナウイルス感染症により、経済的影響を受けた村内飲食店等が適切な感染症対策を講じながら、テイクアウト・デリバリーを行うための臨時的な支援措置として支援金を交付します。

申請期間 7月16日(木)～10月15日(木)

交付額 1事業者につき、**5万円**

- 申請要領**
申請書の取得方法
- ・ 申請書は、インターネットで「読谷村 テイクアウト 支援金」と検索し、読谷村ホームページよりダウンロードできます。
 - ・ 商工観光課、読谷村商工会、読谷村観光協会窓口にて受け取り可
※対象者の要件や提出書類等があります。申請要領をご確認ください。
※提出先は、**商工観光課**になります。

問い合わせ先 読谷村役場 商工観光課 ☎ 982-9216

募集
recruiting

令和2年度 読谷村育英会 貸費生の秋季募集

☎ 読谷村教育委員会 教育総務課 ☎ 982-9228

- ▶受付期間：9月1日(火)～9月30日(水)
8時30分～17時15分(郵送不可)
- ▶受付場所：読谷村教育委員会 教育総務課
※募集要項・申請書は教育総務課窓口で配布及び
読谷村ホームページよりダウンロードできます。
- ▶対象者：①国内大学・専門学校等の場合
令和2年4月以降に入学又は在学している者
②国外大学・短期大学の場合
令和2年5月～9月中に入学又は在学している者
- ▶貸費人数・学校種別・貸費月額：

貸費人数	学校種別	貸費月額	入学準備金
若干名 ※申込多数の場合は、 選考により決定します	県内学校(大学・大学院・ 短期大学・専門学校)	4万円	8万円
	県外学校(大学・大学院・ 短期大学・専門学校)	5万円	10万円
	国外大学(大学・短期大学)	5万円	10万円

- ▶応募資格：
 - ・本人又は保護者が本村に引き続き12ヶ月以上住所を有する者
 - ・学業・人物ともに優秀な者
 - ・経済上の理由により、学業継続が困難な者
 - ・他の育英資金の貸付等を受けていない者
 - ・専門学校の場合、修業年限2年以上で都道府県知事の認可を受けている学校に限る

お知らせ
notice

9月・10月の 集団健診・婦人がん検診

☎ 読谷村役場 健康推進課 ☎ 982-9211

9月の集団健診(要予約)

- ▶受付時間：8時30分～11時

日程	会場	基本 健診	胃 がん	肺 がん	大腸 がん
9月23日(水)	総合福祉センター	○	○	○	○
9月28日(月)	宇座公民館	○	○	○	○
9月29日(火)	渡具知公民館	○	○	○	○

※9月23日(水)、大湾公民館での集団健診は中止となりました

9月～10月の集団婦人がん検診(要予約)

- ▶受付時間：13時30分～14時30分

日程	会場	子宮がん	乳がん
9月24日(木)	健康増進センター	○	○
10月15日(木)	健康増進センター	○	○
10月29日(木)	健康増進センター	○	○

募集
recruiting

文化センター講座 「クラフトバンド教室」

☎ 読谷村文化センター ☎ 982-9292



- ▶日時：10月7日～11月11日までの
毎週水曜日 全6回 19時～21時
- ▶講師：竹田 弘子 氏
(クラフトバンドエコロジー協会認定講師)
- ▶場所：文化センター 工作実習室
- ▶定員：12名(応募多数の場合は抽選。当選者のみに連絡)
- ▶材料費：2,000円(2個制作) 当日徴収
- ▶持ち物：洗濯バサミ(10個)
- ▶募集締切：9月24日(木) 17時
- ▶申込方法：電話にて申し込み
- ※詳細は村ホームページをご覧ください。

お知らせ
notice

敬老祝金 支給時期の延期

☎ 読谷村役場 福祉課 ☎ 982-9209

7月以降の県内の新型コロナウイルス感染者の増加により、重症化リスクの高い高齢者への感染拡大を防ぐため、例年9月に支給している敬老祝金の支給時期を延期します。

敬老祝金の支給時期と支給方法

【自治会加入者】

10月中旬に、各自治会役員を通して個別に支給。

【自治会未加入者】

10月12日(月)～10月16日(金)

役場1階村民ホールにて支給。

(対象者へは後日、案内通知を送付します)

※支給時期については、今後の新型コロナウイルス感染状況によっては再度変更になる場合もあります。

募集
recruiting

ユンタンザミュージアム文化財講座 「首里城正殿跡の発掘調査」

☎ 世界遺産座喜味城跡ユンタンザミュージアム
☎ 958-3141

激しい炎に崩れていく首里城正殿の火災から1年、多方面からの支援もあり、復元に向けての取り組みが始まっています。

首里城跡や座喜味城跡などが世界遺産登録されて20年を迎えた今年度は、昭和60年から実施された首里城正殿跡発掘調査の担当者による講座を開催します。

- ▶講師：上原 静 氏（沖縄国際大学教授）
- ▶日時：10月4日(日) 10時～11時30分
- ▶場所：文化センター 中ホール
- ▶定員：80名 受講料無料 ※事前予約制
- ▶申込：9月1日(火)～29日(火)（電話申し込み）
- ▶受講条件：マスク持参・着用、会場入口にて非接触型体温計による検温。※発熱などがある方は受講をお断りすることがあります。

お知らせ
notice

『読谷村のしまくとぅば2 おばあが語る どうーよーじょー』 発行

☎ 読谷村教育委員会 文化振興課 村史編集室
☎ 958-2142



読谷村の地域ならではの「しまくとぅば」継承のため、小冊子『読谷村のしまくとぅば2 おばあが語る どうーよーじょー』を発刊しました。

病気や怪我にどう対処してきたか、しまくとぅばとじんぶん（知恵）を分かりやすく紹介しています。

自治会や村内の小中学校、村立図書館、関係機関などに配布しています。ぜひご覧ください。

催し物
event

世界遺産登録20周年記念企画展 「世界遺産出土品巡回展 ～未来に継ぐ琉球の宝～」

☎ 世界遺産座喜味城跡ユンタンザミュージアム
☎ 958-3141



世界遺産登録20周年を記念して、7市村と沖縄県が協力して巡回展を開催します。

読谷村では「座喜味城のいま・むかし」をテーマに、復元整備前から発掘調査を経て整備中の作業の様子など多くの写真を展示します。

普段は各市村で大切に保管されている出土品が読谷村に集結しますので、是非この機会にユンタンザミュージアムに足をお運び下さい。

- ▶開催期間：9月11日(金)～10月4日(日)
- ▶場所：世界遺産座喜味城跡
ユンタンザミュージアム(写真パネル展)

募集
recruiting

子育て応援講座

☎ 読谷村教育委員会 生涯学習課 ☎ 982-9231

子どもの健やかな成長のため、親の役割や関わり方のヒントを学び、家庭教育の充実を図ります。

▶日時：

① 9月17日(木) 19時30分～21時

「成年年齢引き下げに対応する消費者教育」

講師：糸数 慶子 氏（読谷村出身 元参議院議員）

② 9月24日(木) 19時30分～21時

「コミュニケーションマジック」

講師：金城 靖信 氏（読谷高等学校 教頭）

▶場所：文化センター 講座室A B

▶対象：子育て保護者及び関係者、村内在住、在勤一般成人

▶定員：20名 ※定員に達し次第、締め切り

※新型コロナウイルス感染症拡大予防ガイドラインに沿っての開催となります。

募集
recruiting

令和3年度 読谷村立幼稚園園児募集

☎ 読谷村教育委員会 学校指導課 ☎ 982-9230

読谷村立幼稚園では、令和3年度新入園児の募集を下記の日程で行います。

4歳児募集 読谷幼稚園 古堅幼稚園 定員各 25名
(村内在住で平成28年4月2日～平成29年4月1日生まれ)

5歳児募集 渡慶次幼稚園 読谷幼稚園 喜名幼稚園 古堅幼稚園 古堅南幼稚園
(村内在住で平成27年4月2日～平成28年4月1日生まれ)
※指定する幼稚園は、小学校の指定通学区域に準じています。

願書の配布

9月29日(火)～10月9日(金) (14時～17時) に各幼稚園で配布を行います

受付場所と時間

4歳児：10月20日(火) 5歳児：10月20日(火)～21日(水)

受付場所	20日(火)		21日(水)	
	14時～15時	15時30分～17時	14時～15時	15時30分～17時
渡慶次幼稚園	長浜	儀間、宇座	渡慶次	瀬名波、高志保
読谷幼稚園	4歳児受付	波平	上地、座喜味、都屋、長浜	高志保
喜名幼稚園	喜名	座喜味、伊良皆	座喜味	喜名、上地
古堅幼稚園	4歳児受付	楚辺、都屋、比謝	伊良皆	大木、座喜味
古堅南幼稚園	比謝、大木	大湾	渡具知、比謝缸	古堅

※受付の際は面談を行いますので、対象幼児同伴でお願いします。受付指定日以外に希望の場合は、各幼稚園に相談してください。



こども
child

幼児教育・保育の無償化 保育料請求の受付

☎ 読谷村役場 こども未来課 ☎ 982-9240

新型コロナウイルス感染拡大防止のため、保育料の請求受付期間を施設ごとに指定します。ご協力をお願いいたします。(※指定日以外の受付、郵送も可能です)

日程 ※土日・祝祭日除く

①村内にある認可外保育施設	10月1日(木)～6日(火)
②村外にある認可外保育施設	10月7日(水)～12日(月)
③私立幼稚園・認定こども園・その他	10月13日(火)～16日(金)

※9月中に請求書を提出することもできます。施設の指定は10月以降です

受付時間

8時30分～17時15分
(午後は13時より受付開始)

受付場所

読谷村役場 こども未来課 窓口

必要書類

- ・請求書(1部) ※役場窓口で配布(役場ホームページにも様式があります)
- ・領収書(3ヶ月分) ※園から配布
- ・提供証明書(3ヶ月分) ※園から配布
- ・振込先の口座番号が分かる通帳の写し(一度提出した方は不要です)

【注意】保育料請求の有効期限は2年となっております。無償化の認定を受けている方で保育料請求がまだの方はお忘れのないようお願いいたします。

請求スケジュール

	令和2年度			
対象月 ※1	1月～3月	4月～6月	7月～10月	10月～12月
請求書提出期間	4月17日	7月17日	10月16日	1月15日
振込日 ※2	5月8日	8月7日	11月10日	2月10日

- ※1 最短で3ヶ月毎の請求になります。6か月分・1年分をまとめて請求することもできます。
- ※2 振込日については、該当月の10日を予定していますが、土日・祝祭日にあたる場合、その日より前の休日でない日となります。また提出期限を過ぎた場合は次回の振込日となります。



感染したかも・・・

電話もつながらない・・・

いったいどうしたら・・・

感染したかも！？・・・と思ったら

新型コロナウイルス感染症

スマホを使ってすぐに問診！



中部地区にお住まいの方で、発熱や渡航歴接触歴等により新型コロナウイルス感染症を疑わせる症状のある方は、右のQRコードより携帯サイトにアクセスしてください。



こちらから
アクセス

中部地区医師会では、即座に新型コロナウイルス感染症の検査が必要かどうかを判断する携帯サイトを開発しました。

スマホを使って問診を行い、迅速・安全・効率的に判断できるシステムとなっています。

要チェック

もし検査が必要な場合には、診察、PCR検査を行う医療機関（中部地区の協力医療機関）を紹介します。**※必ず事前の電話連絡が必要です** **※検査実施の有無については医師の判断となります**

中部地区 宜野湾市、沖縄市、うるま市、読谷村、嘉手納町、北谷町、北中城村、中城村、西原町

開発背景

新型コロナウイルス感染症のPCR検査について、さまざまな問題点が浮き彫りとなりました。

地域住民や医療機関からの検査依頼を国の判断基準から検査が受けられない、電話による連絡が取りにくい、県内検査機関が少なく県外での検査となり結果報告まで時間がかかるなどがありました。

そこで当医師会では、これらの問題を解決すべくこのたびPCR検査センターを8月3日より設置することになり、あわせて問診用携帯サイトを開発いたしました。

一般社団法人 中部地区医師会
<https://www.chubu-ishikai.or.jp>



行政懇談会 報告書

2020年1月中に実施しました、村民と行政との意見交換の場「行政懇談会」。

いただきましたご質問の中から一部を紹介します。

西2区（波平公民館で開催）からの報告

質問1

シムクガマの整備について、他市町村・他県から観光客や学生が訪れる場所となっている。そこで読谷村として何か整備できないか。

楚辺通信所跡地の返還が行われ、一体的な整備計画・地区計画ができました。その中でシムクガマは公園用地としての位置付けがされており、それに基づき整備されていきます。

具体的にいつまでには断言できませんが、予算の範囲内で進めていきます。



質問2

社会教育関係団体について、婦人会、青年会、老人クラブ、子ども会など、10～20年前と比べると加入者が激減している。行政区の組立役となっている村として、関係団体のあり方、今後の活性化、施策等あれば教えていただきたい。

社会教育関係団体について、10年前やそれ以前と比べると村の加入団体数も減ってきており、各自治会での加入者数も減ってきています。

その中で3～4年前から村の役員と、加入されていない社会教育関係団体の会長と意見交換会を設け続けています。急に数を増やすことは難しいですが、各団体との悩みを解消しながら、フォローしあって進めていきたいと考えております。



質問3

スポーツコンベンションの取り組みについて、村民へ還元する仕組みづくりをお願いしたい。

還元については、まずは子ども達へ。プロ選手から直接教室を開催してもらったり、夢・将来への職業と教育的な側面からの効果があります。

また、全国の皆様からキャンプ地へ足を運び、読谷村の良さ知ってもらうことにより、相乗効果として、ふるさと納税の利益が上昇しており、ひいては村民への還元へとつながっております。（幼稚園の遊具や、小中学校への楽器購入など）



応募要項

ウェブで応募

<https://www.vill.yomitan.okinawa.jp/post-35.html>



上記の応募用フォームを開き、クイズの答えと必要事項を入力して、送信してください。

8月17日(月)の送信まで有効です。

はがきで応募

クイズの答え、郵便番号、住所氏名、電話番号、下のアンケートの答えを書いてお送りください。

締切は9月16日(水)必着です。

〒904-0392

読谷村役場 広報よみたんクイズ係
(ウェブとはがきの両方で応募できますが、重複当選はありません。)

アンケート

今後の広報作成の資料として、以下の質問にお答えください。(回答内容は抽選とは無関係です) ①性別 ②年齢 ③今月号で良かった記事はなんですか? ④今後取り上げてほしい企画や特集はありますか?

正解発表

広報よみたん 10月号にて発表。

留意点

当選者の発表は、引換券の発送をもって代えさせていただきます。当選者は引換券を店舗に持参し、プレゼントと引き換えてください。なおプレゼントの指定はできません。

当選者へのプレゼント



FMよみたんオリジナル
トートバッグ
&
スポーツタオルセット

使い勝手の良いトートバッグと
スポーツタオルをセットで!

10名様

プレゼント提供事業者の紹介



FMよみたん

住所: 読谷村字喜名 2346-11
読谷村地域振興センター3階
※営業時間 9時~21時
定休日 なし

Let's challenge the public information Yomitan quiz!

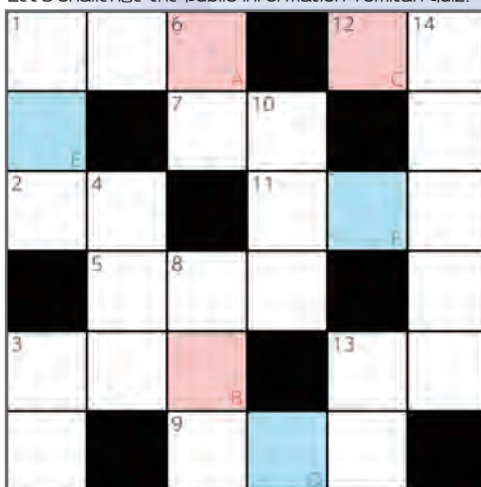

問題: 難易度★★★★☆

各マスには0~9の数字が1つつ入ります。

「ABC + DEF」から連想されるキーワードは何でしょう? (7文字)

※ヒントは広報よみたん内にもあります

※マスに入るのは数字です。マスの番号と混同しないようご注意ください

●タテのカギ

- 世界遺産座喜味城跡ユンタンザミュージアムの電話番号。958-3 〇〇〇
- トマトリゾットの作り方が載っているのは何ページ?
- ~下水道法第〇〇条の〇により、速やかに下水道に接続しなければならない。
- タテ3 + ヨコ2 = ?
- 古堅中学校が伊良皆に移転したのは、1 〇〇〇年。
- 俳句の文字数。〇・〇・〇
- 大字(だいじ)では「拾」と書く。
- 2020年7月末現在の読谷村の人口は?

●ヨコのカギ

- 〇、〇、〇、4、5、6...
- サッカー1チームは何人?
- ヨコ1 + タテ4 = ?
- フルマラソンの距離。42. 〇〇 〇 km
- 2020年9月の第3火曜日は、何日?
- 下水道使用料、一般用だと基本料金1月につきいくら?(税別)
- FMよみたんのチャンネルは、〇〇. 〇 Mhz
- 「めざせ!健康ゆんたんざ」で、読谷村母子保健推進員は、何名紹介してた?
- 1 + 2 + 3 + 4 + 5 = ?

8月号の答え

正解者数 50

応募総数 56



クロスワードを完成させて、A~Lの順に並べて出たヒントは、「ミギシタカラナナメニヨメ」。
クロスワードの右下からナナメに読んでいくと...

答えは「チノモリ」

お店のPRをしませんか。広報クイズのプレゼントを提供していただけるお店を随時募集しております。詳細は企画政策課(982-9205)までご連絡下さい。



地域みんなのよりどころ！伊良皆公民館

知ってる？
入ってる？

伊良皆自治会

☎ 956-2235

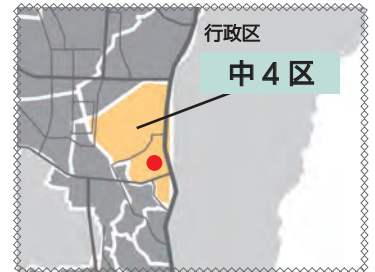

伊良皆の概況

伊良皆（通称イランマ）は読谷の中央東側に位置する集落で、国道58号に面しています。
戦前は、現在の国道58号を挟んで集落を形成しており、集落や拝所のほとんどはその東側にありました。

東側は水田と山林地帯、西側は農地で、上ヌカー（サシジャー）や長田川の支流といった水源や山林に恵まれた裕福な農村地域で、他地域から住み込みで働きに来る若者がいるほどだったようです。

戦後、米軍による土地接収を受けて、集落は国道58号の西側への移転を余儀なくされました。

1949年に読谷高等学校、1964年に古堅中学校が伊良皆に移転して以降は文教地区を形成し、県道6号線と国道58号の合流地点でもあることから道沿いの景観美化にも力を入れています。

イランマの伝統芸能

伊良皆は、古くから村芝居が盛んな地域です。現在でも旧暦8月十五夜には「観月会」の通称で盛大に十五夜アシビが行われており、

次世代への伝統文化継承の取り組みを積極的に行っています。

主な年間行事

- 5月
旧集落拝所清掃
戦没者慰霊追悼式
- 7月
夏休み子ども学習会
- 9月
敬老会
トーチ祝い
- 10月
旧十五夜あしび
- 1月
新春マラソン
餅つき大会
- 2月
十三祝い

広報よみたん10月号は、中5区「牧原自治会」を紹介しつづけます。



子ども会（手水の縁）史劇



地域伝統芸の保存の為、芸能保存会が活躍（十五夜あしび京太郎・チョンダラー）

ブログもみてね

公民館のイベントや、子供たちのラジオ体操の様子。地域で起こったほっこりする出来事まで、楽しい情報がたくさん！



読高生徒による学習ボランティア

伊良皆にある、古堅中学校・読谷高等学校の生徒が、公民館で小学生の夏休み学習をお手伝いする「夏休み子ども学習会」が大人気。期間中は多くの子どもたちが訪れています。

夏休み子ども学習会

こどものトビラ



●子育て支援センターはばたけ ☎ 958-3025 読谷村字高志保 1406 番地 読谷村保育所2階

0歳児～就学前のお子さんとそのご家族が無料・予約なし（イベントによっては予約や材料費が必要）で利用できる施設です。
 ▶利用日：月曜日～金曜日（午前）9時30分～12時・（午後）13時～16時
 ※当面の間は、施設やおもちゃの消毒清掃などの為、利用時間が変更になり、午前・午後それぞれ7組までの予約制になりますのでご了承下さい。変更利用時間：（午前）9時30分～11時30分（午後）13時～15時

イベント	日程	時間	内容
〈育児講座〉 「せい」のおはなし会	9月15日(火)	10時30分～11時	0歳から始められる、明るく楽しく正しく性教育をはじめめるためのお話です。 ※申し込み期限：9月14日(月) 定員：7組
8月・9月生まれ 合同誕生会	9月25日(金)	10時30分～11時30分	8月、9月生まれのお友だちをお祝いします。 ※誕生児は9月23日(木)までに申し込んで下さい
〈育児講座〉 ベビーマッサージ	9月24日(木)	10時30分～11時30分	ベビーマッサージを体験し、ママもお子さんもリラックスできます。（バスタオル持参・動きやすい服装で） ※申し込み期限：9月18日(金) 定員：7組
発達相談の日	9月29日(火)	13時30分～15時30分	保健師さんに、お子さんの発達について気になる事や聞きたい事など気軽に相談できます。 ※申し込み期限9月28日(月) 定員：4組

※新型コロナウイルス感染の状況により、スケジュールの変更や弊所になる場合があります。事前に支援センターまでご連絡下さい。

※支援センターの詳しい様子や予定などは、読谷村ホームページの支援センターはばたけだよりでご覧になれます。

●みらい児童館 ☎ 921-5102 読谷村字古堅 867 番地2

▶対象：0歳～18歳までの児童（小学生未満は保護者同伴） ※保育所など団体登録もあり
 利用には「児童館登録」が必要です。保護者の方が来館の上ご登録ください。

▶利用日：月曜日～土曜日 10時～18時

※利用の際は、マスクの着用、水筒・タオルやハンカチの持参をお願いします。また、入館時に体温の確認を行います。

●こそだてひろば ☎ 956-1835 読谷村字都屋 266 番地 わかたけ保育園ホール

こそだてひろばとは、0歳児～就学前のお子さんとそのご家族が無料・予約なしで利用できる施設です。（イベントによっては予約が必要です）

イベント

※新型コロナウイルス感染拡大防止のため、現在利用停止。再開予定が決まり次第、ホームページにてお知らせ致します。

●子育てサロン ☎ 982-9231 読谷村役場 生涯学習課

子育てサロンは、子育て中の親子を対象としたサロンです。育児情報交換や交流の場として、支援チームが見守る中、和やかに開催しています。お気軽にご利用ください。 ※今年度から毎月第1・2・3木曜日開催中

※当面の間、新型コロナウイルス感染症拡大予防ガイドライン（マスク着用・体温チェック・手指消毒など）に基づいての開催となります。ご理解ご協力よろしく申し上げます。詳細につきましては、村ホームページをご覧ください。

イベント	日程	時間	場所	内容
子育てサロン	9月3日、10日、17日 10月1日、8日、15日	10時～ 11時30分	文化センター 和室	知育おもちゃ作り 絵本の読み聞かせ ほか
子育てサロン講座 アロマ殺菌スプレーづくり ※定員：10名	9月10日(木)	10時～ 11時30分	文化センター 講座室A	毎日の子育てに役立つ、アロマを利用して、安全で効果的な使用方法を学習できます。
子育てゆんたく 個別相談会 ※予約制：午前・午後各1名	9月17日(木)	10時～11時 30分または 14時～15時 30分で選択	文化センター 講座室C	子育ての中で困っていることなどを相談員に話すことで心が軽くなり楽しく子育てに向き合えます。

めざせ！健康ゆんたんざ

健康推進課 ☎ 982-9211

令和2年度 読谷村母子保健推進員の紹介

母子保健推進員の主な活動

- ◆乳幼児健康診査での身体計測
- ◆すこやか赤ちゃん訪問や健診未受診者訪問
- ◆離乳食教室のお手伝い
- ◆マタニティ教室での沐浴指導サポート



喜名

大城 悦子

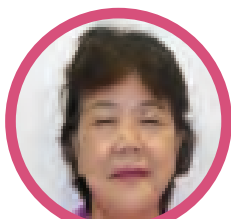

喜名

松田 スミ子



親志・横田

山内 美乃



座喜味

波平 康子



伊良皆

芳賀 幸子



波平・上地

山内 朝子



波平

知花 末子



都屋

喜瀬 栄子



高志保

新垣 美枝子



高志保

知花 苗美



渡慶次

山内 裕子



儀間

天野 幸



宇座

仲宗根 初子



瀬名波

新垣 より子



長浜

当真 弘子



楚辺

比嘉 洋美



楚辺

照屋 瞳



大添

山本 末美



渡具知

國場 幸子



比謝

澤岬 美奈子



大湾

結城 スミ子



古堅

仲宗根 妙子



古堅

古謝 艶子



大木

玉那覇 礼子

気軽に
お声掛け
下さい！

令和2年7月豪雨 災害義援金の受付

7月の大雨により、熊本県を中心に九州や中部地方など日本各地において甚大な被害がでています。

被災者の方々の一日も早い復旧・復興を願ひまして下記のとおり義援金を受け付けております。みなさまの温かいご支援をよろしくお願ひします。

▶受付期間：7月7日(火)～
12月28日(月)まで

▶受付場所：

(1) ゆうちよ銀行・郵便局

口座番号「00110-8-588189」

(窓口での取扱の場合、手数料免除)

口座加入者名

「日赤令和2年7月豪雨災害義援金」

※受領証の発行をご希望の方は通信欄に「領収証希望」と明記してください。

※義援金へのご寄付は税制優遇措置の対象となっております。

(2) 読谷村役場福祉課 8番窓口
役場窓口においても義援金を受け付けております。

※役場窓口でお渡しする領収書では税制優遇措置の対象にはなりません。

読谷村役場 福祉課

☎ 982-9209



「いつでも、どこでも、かんたん」
住民票や所得証明書が
コンビニで取得できます

※サービスの利用には 個人番号カード (マイナンバーカード) が必要です。
問 読谷村役場住民年金課 ☎ 982-9207

読谷村のお知らせを 毎週月～金曜日
「FMよみたん」から 9:55～10:00
18:55～19:00



チャンネルは
78.6MHz!

狂犬病予防注射のお知らせ

今年度の狂犬病予防集合注射については、新型コロナウイルス感染症感染拡大防止のため中止いたしました。

本来、狂犬病予防法に基づき、4月1日～6月30日までの期間に予防注射を受けることとされていますが、厚生労働省より、今年度は12月31日までに接種を受ければ期間内に注射を受けたものとするとの発表がありました。

飼主の皆様は、期間が延長されたことを踏まえながら、適切な時期を考慮の上、かかりつけ又はお近くの動物病院で予防注射を受けて頂くようお願いいたします。

読谷村役場 生活環境課

☎ 982-9214

2020 ニライ消防フェア・ 上級救命講習会 開催中止

開催を予定していた「ニライ消防救急フェア」及び「上級救命講習会」は新型コロナウイルス感染症感染拡大に伴い、参加者の健康・安全面を考慮した結果、中止いたします。

読谷村ニライ消防 読谷消防署

☎ 958-2119

消防設備士試験

▶試験日：11月1日(日)

▶試験種類：甲種、乙種

▶願書配布先：各消防本部等

※電子申請も可能です。

詳細はホームページをご覧ください。



読谷 (一財) 消防試験研究センター
沖縄県支部 ☎ 941-5201

ゆんたんびんフォ

読谷村役場 ☎ 098(982)9200 (代表)
〒904-0392 中頭郡読谷村字座喜味 2901



お知らせ

年金の納め忘れに注意

国民年金保険料を未納のままにすると...

老後の年金だけでなく、不測の事態が起こった時の障害年金や遺族年金も受給できない場合があります。

経済的に保険料の納付が困難な場合、申請により保険料が免除・猶予になる制度があります。

詳しくはQRコードをご確認ください。



読谷村役場 住民年金課

☎ 982-9207

コザ年金事務所 ☎ 933-2267

水道メーター（量水器） 取替作業

現在、村内に設置されている水道メーターで、使用期間が6年以上経過しているものを対象に、9月より順次取替え作業を行います。対象のメーターを使用中の方には、事前に作業予定日時をご案内します。なお、取替作業は、読谷村が委託した水道事業者が行いますので、作業へのご協力をお願いします。

取替え費用は無料で、作業時間は10分程度です。

読谷村役場 上下水道課

☎ 982-9223

防災の日 デジタル掲示板

「9月1日は防災の日」 8/30～9/5 防災週間

防災意識を高め、日ごろから防災への備えをしましょう！

読谷村では防災の日関連デジタル掲示板を掲載します▶

<https://www.yomitanvill.info/bousai-day-digi-panel>



無料相談

※「弁護士による法律相談」「司法書士による法律相談」について、9月分の受付は終了しております
 ※新型コロナウイルス感染症拡大の状況により中止になる可能性があります

相談種類	日時（祝日のぞく）	相談場所	相談内容	連絡先
行政相談	9月16日(水) 14時～16時	古堅公民館 ※当日受付	役場での手続きや仕組みに関する問い合わせ、意見など	
消費生活相談	毎週水曜日 10時～12時/13時～16時	役場相談室B（福祉課前）	契約トラブル、虚偽広告、製品トラブルなど	生活環境課 ☎ 982-9214
女性相談（離婚・DV等）	毎週月～金曜日 8時30分～17時15分	役場相談室	離婚、DV、家庭内トラブルなど	
グジョブサポート読谷	毎週月曜・水曜・木曜 10時～12時/13時～17時	役場 1階正面入口右手奥	個別就職相談	商工観光課 ☎ 982-9216
くらし・仕事なんでも相談	毎週月～金曜 10時～16時 最終受付15時（予約可）	役場福祉課	失業、家族のことなど、生活や就職の問題に関すること	福祉課 ☎ 982-9209



嘉手納警察署 管内における 刑法犯認知件数

嘉手納警察署 ☎ 956-0110

		令和2年7月末現在 (カッコ内前年同月比)	
凶悪犯 (殺人、強盗等)	1	(0)	
粗暴犯 (暴行、傷害等)	6	(-5)	
窃盗犯	54	(-9)	
窃盗犯内訳	自転車盗	12	(7)
	オートバイ盗	2	(0)
	万引き	10	(1)
	その他	30	(-17)
知能犯 (詐欺、横領等)	4	(1)	
風俗犯 (強制わいせつ等)	1	(0)	
その他(器物破損、 住居侵入等)	13	(-10)	
全刑法犯(累計)	79	(-23)	

「子どもの安全」は地域全体（地域の目で）

- ・深夜はいかしている子どもへの声かけ
 - ・地域で見かけない不審者へ声かけ
 - ・大人の関心が「子ども見守り活動」につながります
 - ・～しながらの見守り活動（例：買い物しながら、庭の手入れをしながら）
- 子どもの安全を守るために、みなさんの見守り活動のご協力をお願いします。
 不審な人を見かけた場合は、嘉手納警察署まで通報下さい。



ニライ消防本部 救急出場・災害発生件数

ニライ消防本部 ☎ 956-9914

救急出場件数（令和2年7月中）

	読谷	嘉手納	北谷
火災	0	0	0
自然災害	0	0	0
水難	0	0	1
交通	3	4	9
労災	0	1	5
運動競技	1	0	1
一般負傷	18	9	20
加害	1	1	1
自損行為	1	0	0
急病	107	35	80
転院	6	1	6
その他	0	0	0
不搬送	11	17	12
月計	148	68	135
2020年度 累計	561	221	450

災害発生件数（令和2年7月中）

火災	0件
一般救助	0件
風水害	0件



ご芳志

ありがとうございました

◆新型コロナウイルス感染症関連寄付

一般寄付

- ・読谷村建設業者会 30万円
- ・読谷村電業会様 10万円
- ・有限会社 イラミナ電設様
(伊良皆292) 100万円
- ・森岡 秀一様(浦添市牧港) 10万円

◆育英会への寄付

一般寄付

- ・株式会社 Hearly 様 1万円

香典返し

- ・宮城 ナエ様(大木) 10万円

◆スポーツ振興推進協議会への寄付

香典返し

- ・照屋 リツ子様(楚辺)
<故:勇勝様> 10万円

◆地域福祉進行基金への寄付

香典返し

- ・仲村渠 栄徳様(渡慶次)
<故:トミ様> 10万円



有限会社イラミナ電設様より、新型コロナウイルス感染症関連寄付がありました。ご厚志に感謝します。



みんなの写真館

テーマ「家族」

こちらの特設サイトでも
展示しています▶

<https://www.yomitanvill.info/min-photo>



碧波瑠
ハイビスカス さん

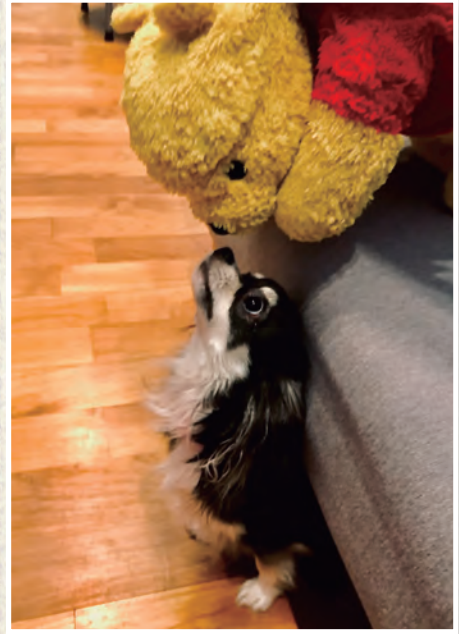

種は違えど
しーまん さん



散歩
chr さん



仲良し♪
ちょーすけ さん

応募方法

次回テーマ「**私のお気に入り**」
9月16日(水) 必着

- ・住所
- ・氏名
- ・年齢
- ・ペンネーム
(無記名の場合は氏名を掲載します)
- ・タイトル
- ・作品へのひとこと(コメント)
- ・広報よみたんの感想

上記を明記の上、メールまたは郵送にて
お送りください。

※留意事項をご確認ください

メールアドレス

min-photo@yomitan.jp
※画像は10MB以内のみメール可

郵送

〒904-0392 読谷村役場 企画政策課「みんなの写真館」係

留意事項

- ・コンテストなどに未発表のもの
- ・投稿物は返却不可
- ・掲載の都合上、写真の加工やコメントの添削等を行う場合があります
- ・著作権・肖像権など第三者のプライバシーを侵害していないもの
- ・多数応募があった際、写真選定の結果掲載できない場合があります
- ・投稿写真の著作権は投稿者(撮影者)に帰属しますが、ホームページ、複製、印刷、展示、広報紙、刊行物への掲載等、投稿写真を使用する権利を村が保有するものとします



読谷村公式ホームページ
<http://www.vill.yomitan.okinawa.jp>



読谷村公式フェイスブック
<https://www.facebook.com/vill.yomitan.okinawa/>



読谷村公式
LINE アカウント